Enter UL™

ZÁŘÍ 2022
ZDARMA

6

ÚSTÍ HLAVNÍM MĚSTEM ČESKÝCH HISTORIKŮ

VÁŠ PRŮVODCE KULTUROU A VOLNÝM ČASEM

REKOMA

HIPOTERAPIE

„Hipoterapie je jednou z nejpřirozenějších léčebných metod.

Základem hipoterapie je především výjimečný pohyb koně.

Krok koně se promítá do trojrozměrného pohybu koňského hřbetu, který se stává pro terapii jedinečnou balanční plochou.

„Neučíme pohyb, učíme vnímání pohybu!

Fyziologický pohyb se tak lépe učí a snáze pamatuje. Lze jej využít pro funkci pohybového aparátu.

STŘEDISKO DOPORUČENÉ HIPOREHABILITACE ČHS

Březiny 197, 405 02 Děčín 27
605 288 613 | hipo@rekoma.cz

www.rekoma.cz

ZADAVATEL/ZPRACOVATEL: ODS

kandidát do Senátu č. 5

MARTIN BALEJ

REKTOR UJEP

OBRÁTÍM SENÁT NA SEVER!

www.balejdosenatu.cz

ODS

OBSAH - ZÁŘÍ 2022

6 - 9 TÉMA MĚSÍCE

12 - 17 KINO

20 - 27 DIVADLO

HUDBA, GASTRO 28 - 51

KŘÍŽEM KRÁŽEM 52 - 79

ZÁBAVA 80 - 89

Uzávěrka na **ŘÍJEN** je **20.9.** - pište na **redakce@enterUL.cz**

Partnerem Enteru je: globus

Aktuality na enterUL

Online verze: www.enter4U.cz

Enter UL - MKČR E 24238, Šrámkova 3583/66, Ústí nad Labem, e-mail: redakce@enterUL.cz

Šéfredaktor: Zbyněk Andráš. Redakce: Lenka Rudorferová, Mgr. Eliška Střelková, Lenka Itterheimová, BOB.

Periodicita: měsíc, náklad: 10.000 - 15.000 ks, distribuce: okres Ústí n. L.. Vyšlo 1. 9. 2022, roč. 8, číslo 77.

Vydavatel: Free4U s.r.o. © 2014 - 2022, IČ 04842090, Oblouková 258/68, Děčín, PSČ 405 02.

Všechna práva vyhrazena. Změna programu vyhrazena. Za správnost zodpovídají inzerenti.

Enter je nezávislý měsíčník vycházející díky oblibě čtenářů a inzerentů.

ZÁŘIJOVÝ ÚVODNÍK

Milí čtenáři Enteru,
září je měsíc, kdy podle starého pořekadla musíme začít vyhlížet podzim, který přijíždí na strakaté kobyle. I když je tento měsíc pojmenován nikoli podle končícího léta, v němž ještě slunce září, jak si mnozí myslí, ale podle staročeského řutí, řuje (řvaní, říje), tedy za řuje a od toho pak září. Na západ od našich hranic je tento měsíc septembrem, což je název odvozený od latinského septem (sedmý). V římském kalendáři bylo totiž až do roku 153 př. n. l. září sedmým měsícem v roce, neboť staří Římané původně dělili rok pouze na deset měsíců.

Ať už je pro Vás nadcházející měsíc podzimního slunovratu zářím nebo septembrem, je to štědrá doba dožínek, vinobraní a dočesných, ale i ne vždy vítaného návratu dětí a studentů do škol. Přednáškové místnosti univerzitního kampusu však pro většinu studentů zůstanou ještě zavřené, protože semestr začíná v tomto akademickém roce až 3. října. Kampus ale prázdný určitě nebude. Největší akcí, které ústecká alma mater otevře brány, je **12. sjezd českých historiků – Profesní setkání historiček a historiků ČR, a to ve dnech 20.–22. 9. 2022**. Do Ústí nad Labem zavítají stovky výzkumníků, muzejníků, archivářů, studentů historie i učitelů dějepisu, kteří se aktivně či pasivně zúčastní bohatého programu i doprovodných akcí. Organizátoři se zaměřili na to, aby naše město Ústí nad Labem i jeho okolí bylo představeno účastníkům této akce jako lokalita výjimečná, nikoli vyloučená, jako místo s bohatou historií, kterou se na ústecké filozofické fakultě snažíme ve spolupráci s místními paměťovými institucemi zkoumat a prezentovat nejen pro milovníky historie, ale všechny obyvatele tohoto místa, protože věříme, že historická paměť je důležitou součástí našich životů.

Historické okénko na počátku tohoto úvodníku bylo tedy zcela na místě, protože Ústí nad Labem se v září zcela jistě stane na tři dny hlavním městem české historické vědy. Je to mimořádná událost a také příležitost pro ústeckou univerzitu, město i region. Když tedy potkáte v třetím zářijovém týdnu zástupy chvátající se zavazadly směrem ke kampusu či na procházkách v jeho okolí, kterým se na krku budou houpat visačky s logy historického sjezdu, buďte k nim vlídní, jsou to naši hosté. Věříme, že se jim u nás bude líbit a možná příště přijedou jen tak na výlet či svým přátelům a známým řeknou: Ty jsi ještě neviděl jelena sestaveného z kostek mýdla a ten úžasný oltář v kostele sv. Floriána, tak to je tedy ostuda, rychle to naprav...

Krásné září a nezapomeňte, Historie magistra Vitae!

prof. PhDr. Michaela Hrubá, Ph.D.
historička, děkanka Filozofické fakulty UJEP

12. SJEZD ČESKÝCH HISTORIKŮ 2022

ÚSTÍ BUDE V ZÁŘÍ HLAVNÍM MĚSTEM ČESKÝCH HISTORIKŮ

12. sjezd českých historiků – Profesní setkání historiček a historiků ČR, které hostí Filozofická fakulta UJEP ve dnech 20.–22. 9. 2022 v univerzitním kampusu je celorepublikovou akcí za účasti zahraničních delegací profesních historických organizací i významných hostů, jejíž součástí je i bohatý doprovodný program zaměřený na významné památky a místa spojená s historickými událostmi v Ústí nad Labem a okolí. Na podrobnosti jsme se zeptali děkanky filozofické fakulty prof. PhDr. Michaely Hrubé, Ph.D.

Jedná se již o 12. sjezd českých historiků. Od jaké doby a jak často se sjezdy konají?
První sjezd českých historiků se konal v roce 1937 krátce poté, co byla založena Československá společnost historická. Ve válečných letech to pochopitelně nebylo možné a po ukončení druhé světové války se ještě před únorovým převratem konal sjezd v roce 1947. Pozdější sjezdy s výjimkou toho, který se konal v roce 1966, byly poznamenány nastavením totalitního režimu, který nad výkladem dějin bděl a neumožňoval tak otevřené vědecké diskuse, o svobodném kontaktu s badatelským prostředím na západ od našich hranic nemluvě. Po roce 1989 se konalo posledních pět sjezdů (počínaje 7. sjezdem historiků v roce 1993). Od té doby se historická setkání konají zhruba každých pět let, poslední sjezd se konal roku 2017 v Olomouci.

Jak je takové setkání organizováno?
Sjezdový výbor složený ze zástupců organizátora, což je Filozofická fakulta UJEP, a Výboru Sdružení historiků ČR – Historického klubu 1872 zhruba před rokem vybral tři hlavní sjezdová témata pro jednání (význam humanitního vzdělávání v dějinách, tři desetiletí historického bádání v ČR a historie ve veřejném prostoru). Následně byla formou inzerce vyzvána odborná veřejnost, aby navrhla témata tzv. volných panelů, pak z téměř čtyřiceti návrhů bylo vybráno 39 panelů, do nichž se poté hlásili referenti. Tento kongresový koncept, který je osvědčený z řady mezinárodních akcí, jsme doplnili o realizaci kulatých stolů na aktuální témata a též o doprovodný program. Na organizaci se podílí tým kolegyň a kolegů z filozofické fakulty, pomocníky na místě sjezdu budou i desítky našich studentů a studentek.

Je to evidentně velká akce, kolik očekáváte účastníků?
Registrováno je téměř 600 účastníků, připočítat musíme i další hosty kulatých stolů a členy zahraničních delegací spřátelených profesních historických sdružení z Polska a Slovenska, hosty panelu německých historiků či vzácné hosty v čele s paní ministryní pro vědu, výzkum a inovace Mgr. H. Langšádlovou. Když jsem u čísel, tak mohu ještě doplnit, že celkem zazní 438 referátů.

Bude na sjezdu historiků i nějaký speciální host?
Ano, zvykem bývá, že v rámci slavnostního zahájení je proslovena i úvodní přednáška významného hosta. Tentokrát to bude prof. A. Soubigou ze Sorbony, který se ve svém vystoupení bude věnovat vztahu prvního československého prezidenta T. G. Masaryka a prvorepublikových historiků.

Mluvila jste o doprovodném programu. Kam hosty sjezdu pozvete?
Snažili jsme se v doprovodném programu nabídnout návštěvu nejzajímavějších míst v Ústí nad Labem a okolí. Velký zájem je o památky saské renesance, tedy především kostel sv. Floriána v Krásném Březně, o návštěvu expozice Naši Němci v ústeckém muzeu, o exkurzi do Krupky či oseckého kláštera a jeho knihovny. Nabízíme ale i procházky po Ústí nad Labem, např. ústeckou čtvrtí Klíše, která je urbanisticky velmi zajímavou částí historického Ústí a kolegové z naší fakulty připravili i průvodce s doprovodnými informacemi. Věříme, že se mnoho účastníků, kteří v našem kraji možná nikdy nebyli a registrují jen jeho nepříliš dobrý obraz z medií, změní názor a třeba se sem někdy ještě vrátí, aby ho lépe poznali.

-red-

19. září 2022
Workshop pro učitele dějepisu

„PÁTRAME PO REČI INÉHO“

doc. PaeDr. Viliam Kratochvíl, PhD.

Metodický princíp multiperspektivity vo výučbe dejepisu

Anotace workshopu:
Na základě učebních figur a praktických ukázek práce s nimi V. Kratochvíl představí možné varianty zacházení především s písemnými prameny. Analýza jednotlivých figur poslouží ke konkretizaci představ, co znamená moderní a perspektivní výuka minulosti ve středoevropském prostoru.

Zájemci se mohou hlásit do 12. 9. 2022

- na e-mailu: josef.marc@ujep.cz
- kapacita účastníků je omezena
- místo konání je Filozofická fakulta UJEP, Pasteurova 13, Ústí nad Labem 400 96

www.historieUsti2022.ujep.cz

FF UJEP
12. SJEZD ČESKÝCH HISTORIKŮ
20.–22. 9. 2022
Ústí nad Labem

20.–22. září 2022
Filozofická fakulta Univerzity J. E. Purkyně v Ústí nad Labem

12. SJEZD ČESKÝCH HISTORIKŮ

Profesní setkání historiček a historiků České republiky

Témata plenárních panelů:
1) Význam humanitního vzdělávání v dějinách
2) Tři desetiletí historického bádání v ČR
3) Historie ve veřejném prostoru. Neutralita, instrumentalizace, aplikace

Cena Josefa Pekaře, Cena sjezdového výboru a Cena děkanky FF UJEP za nejlepší posterovou prezentaci doktorandů a doktorandek, hosté ze zahraničí, doprovodný program: tematické exkurze, workshop pro učitele dějepisu.

www.historieUsti2022.ujep.cz

UNIVERZITA J. E. PURKYNĚ V ÚSTÍ NAD LABEM

FF

Sdružení historiků ČR (Historický klub 1872)

Podpoří! Ústecký kraj

Ústí

MUZEUM města ústí nad labem

dějiny a současnost

NÁRODNÍ PAMÁTKOVÝ ÚSTAV

ÚSTECKÉ TISKÁRNY

Nejlepší volba
pro vaše mazlíčky

již 3x v Ústí

- Krušnohorská ul.
- Okružní ul.
- Trmice

super zoo

Nižší ceny a výhody pro členy
family klubu

superzoo.cz

- jediná autoškola v Ústí, která používá poctivá auta prémiové značky
- jediná, která učí automat i manuál současně
- jediná s pohonem zadní nápravy! (zadokolkou)

www.autoskola77.cz

Autoškola 77

Zima se blíží,
nejlepší způsob jak se naučit
pod dohledem jezdit za tmy, ve ztížených povětrnostních podmínkách, za použití stěračů
a pokud napadne, **tak i na sněhu!**

Nástup v září 2022!

Uděláme z Vás řidiče!!!

731 881 677
retro@autoskola77.cz

SVÍTIDLA
VELKOOBCHOD – MALOOBCHOD

Osvětlení domů, bytů, zahrad, kanceláří, prodejen.
Odborná montáž osvětlení.

Návrh pro byt či dům ZDARMA

Jan Fulín
J. z Poděbrad 39, Děčín VI
www.svitidla-fulin.cz
tel.: 412 535 971

HITRÁDIO
NORTH MUSIC

SRDCE, KTERÉ HRAJE

Ústí nad Labem
102,8 FM a 106,2 FM

TIP MĚSÍCE

PREMIÉRA

8.9.

JAN ŽIŽKA SLIBUJE VELKOLEPOU PODÍVANOU

Historický film Petra Jákla vypráví o počátcích husitského vojevůdce Jana Žižky na pozadí bouřlivých událostí roku 1402. Tato velkolepě pojatá filmová podívaná nás zavede do doby, kdy byl Žižka obyčejným žoldnéřem a svá nejslavnější léta měl teprve před sebou.

PŘESNÉ ČASY A DATA PROJEKCÍ:
WWW.CINEMACITY.CZ

Režisérovi Petru Jáklovi se povedlo sehnat vynikající mezinárodní obsazení, s produkcí mu pomohl Cassian Elwes, který se podílel například na snímcích Mudbound nebo The Butler. V hlavních rolích se představí Ben Foster (Jan Žižka), Michael Caine, Til Schweiger, Sophie Lowe, Karel Roden a další. Snímek bude uveden do kin jak v originálním dabingu s českými titulky, tak v českém dabingu.

Film vypráví o zrodu nejslavnějšího vojevůdce českých zemí. Žižka byl nájemným žoldnéřem, ale stal se legendárním válečníkem, kterého nikdo nedokázal porazit. Už tehdy ale platil za výborného stratéga a i díky tomu se dostal do služeb šlechtice, jenž byl jedním z nejbližších rádců krále. Václav IV. je ale slabý panovník, říše se mu rozpadá pod rukama a moc si uzurpuje Jindřich z Rožmberka. Válka ale ještě neskončila a když se do ní zapojí Žižka, všechno se změní...

Na konci 14. století jsou Země Koruny české zmítány tyranií a násilím. Jan Žižka a skupina jeho žoldnéřů jsou najati na ochranu králova zástupce. Jan prokáže skvělé strategické a bojové schopnosti. Následně je pověřen službou pro samotného krále, Václava IV. Zemi ale ve skutečnosti ovládá Jindřich z Rožmberka, nejbohatší velmož království. Jan dostává další delikátní úkol: unést Rožmberkovu snoubenku Kateřinu. Tím se nevyhnutelně zaplétá do vysoké politiky. Od té chvíle nemá na vybranou. Musí bojovat. Janovy žoldácké hodnoty se otřásají v základech. Vášeň, vina, chtíč i pomsta se stávají hnací silou jeho boje za spravedlnost a rovnoprávnost obyčejného lidu. V této době se z nájemného žoldnéře stává legenda. Rodí se vojevůdce, který bude bojovat za vše, v co věří...

-li-

ZÁŘIJOVÉ PREMIÉRY V KINĚ

KINO

SLOVO

Režisérka Beata Parkanová se vrací s mimořádně sugestivním portrétem rodiny Václava Vojíře, uznávaného notáře a maloměstské autority a jeho obětavé ženy Věry. Založením navzájem odlišné manžele spojuje nejen neokázalá ryzí láska, něha a přívětivost, ale i vzájemný respekt a etické principy, které nelze neobdivovat.

PREMIÉRA 15.9.

BUKO PREMIÉRA 29.9.

Jarmila se po ztrátě muže ocitne na životní křižovatce, kde se musí rozhodnout, zda zbytek života už jen trpělivě "přečká" nebo se vzepře a vrhne se do dobrodružství s nejistým koncem. Navzdory dobře míněným radám svých dospělých dětí si zvolí druhou možnost. Tou je život na chalupě v romantické divočině uprostřed Máchova kraje, kde to měl rád především její muž. Ten jí navíc v závěti odkázal vysloužilého cirkusového koně Buka.

TMLG LUX
MARITIME ▪ SHIPPING ▪ SERVICES

WWW.TMLG.LU

Nabízíme práci pro lodníky
NA LUCEMBURSKOU PRACOVNÍ SMLOUVU

Díky tomu jako naši zaměstnanci získate také všechny výhody Lucemburské pracovní smlouvy.
Všechna administrace a support se bude vykonávat na pobočce v České a Slovenské Republice i nadále.

INDIÁN

PREMIÉRA 22.9.

Karel Roden, Vica Kerekes, Martin Myšička, Lukáš Latinák a další se sešli v novém komediálním snímku Tomáše Svobody. Ondřej je tvrdý obchodník a arogantní workoholik. V Praze vede velkou, úspěšnou firmu. Smyslem jeho života jsou peníze. Ondřej právě v Nebrasce dojednal životní obchod s bohatým investorem, který na okraji Prahy financuje výstavbu luxusních rezidencí. Na cestě z Ameriky letadlo přelétá nad rezervací, kde právě probíhá pohřeb indiánského náčelníka. Duch indiána stoupající k nebi narazí do letadla a nedopatřením se vtělí do Ondřeje. A tento duch má o Ondřejově životě a jeho hodnotách rozhodně odlišné představy. Ráno doma Ondřeje probudí velmi neodbytný hlas v jeho hlavě. Hlas, který se rozhodl mu pomoci a změnit ho. Ondřej se však nezvanému návštěvníkovi nehodlá jen tak vzdát. Každodenní pracovní a rodinné problémy dostávají nový rozměr nejen pro Ondřeje, ale i pro jeho rodinu a kolegy. Mezi Ondřejem a duchem začíná neúprosný, divoký souboj plný situační komiky.

PŘESNÉ ČASY A DATA PROJEKCÍ:
WWW.CINEMACITY.CZ

PREMIÉRA

MINAMATA

1.9.

Minamata je 115 minutový dramatický snímek z roku 2020, který na svou premiéru čekal až do teď. Film je režírovaný Andrewem Levitasem podle stejnojmenné knihy Aileen Mioko Smith a W. Eugene Smith. Ve filmu můžeme vidět Johnnyho Deppa, který ztvární hlavní postavu tohoto téměř dvouhodinového snímku. Kromě Deppa uvidíme také známého japonsko-amerického herce Hiroyukiho Sanadu (Avengers: Endgame, Poslední samuraj, Ring) nebo legendárního britského herce Billa Nighyho (Láska nebeská, Báječný hotel Marigold).

PŘESNÉ ČASY A DATA PROJEKCÍ:

WWW.CINEMACITY.CZ

William Eugene Smith (Johnny Depp) se proslavil jako jeden z nejuznávanějších fotoreportérů druhé světové války. Na začátku sedmdesátých let ale žije samotářsky, odloučený od společnosti a rezignující na svou kariéru. Změna nastane v moment, kdy jej redaktor slavného časopisu Life Robert Hayes (Bill Nighy) tajně vyšle do japonského rybářského města Minamata. Zdraví a život jeho obyvatel a především dětí je zde totiž po desetiletí ohrožováno jedovatou rtutí, kterou do moře bezohledně vypouští chemická továrna Chisso Corporation. Smith se ponořuje do místní komunity, dokumentuje svými fotoaparáty jejich úsilí žít a přežít, jejich vášnivé tažení za uznání viny a odškodnění ze strany Chisso Corporation. Smith vyzbrojen pouze svým fotoaparátem a silou obrazu dává svým snímkům z toxické vesnice srdcervoucí lidský rozměr a jeho počáteční úkol se mění v životní poslání.

Film Minamata, který vychází ze strhujícího skutečného příběhu, je vykupitelským a emotivním příběhem o vítězství nad nepřízní osudu a o tom, že každý z nás má v sobě sílu něco změnit.

Samotný Johnny Depp se k tématice filmu vyjadřuje tak, že je to především příběh o lidskosti, kdy si klade otázku: „Jak moc s nimi dokážu soucítit?" A tím vyvstává další otázka: „Soucítíte s nimi dost na to, abyste se aktivně zapojili?" To, co se na ostrově odehrává, mělo být už dávno zastaveno. Ale nestalo se.

-li-

XEROCO

KOPÍROVACÍ, TISKOVÉ
A REKLAMNÍ **CENTRUM**

Naše firma působí na trhu tisku a reklamy již celých 27 let. Přijďte nás navštívit v Ústí n/L nebo Děčíně a využijte širokou nabídku našich služeb v tomto oboru.

Jsme tu pro firmy i širokou veřejnost.
Vytiskneme a navrhneme vše pro reklamu:
etikety, vizitky, brožury, letáky, razítka, bannery, roll Up, reklamní plachty, desky, magnetické folie.
Vyrábíme a instalujeme polepy aut a výloh.

Tiskneme fotografie, diplomy, vouchery, plakáty, svatební oznámení, studentské práce, prezentace a mnoho dalšího.

Kopírujeme, tiskneme a kompletujeme projektové dokumentace, bakalářské, diplomové a jiné závěrečné práce. Vážeme plastové a kovové kroužové vazby a kalendáře.

Rádi Vám nabídneme výrobu a potisk fotodárků.
Např. hrnečky, polštářky, puzzle, trička, fotoplátna.
Pro Vaše fotografie máme v nabídce různé rámečky i v atypických a větších rozměrech.

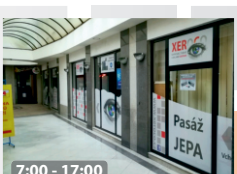

www.xeroco.cz
www.facebook.com/xeroco

Pobočka Ústí n/L Pasáž JEPA
Mírové nám. 101/25, 400 01 Ústí n/L
+420 475 200 417 / usti@xeroco.cz

Pobočka Děčín OC Pivovar
Sofijská 2/3, 405 02 Děčín
+420 412 532 616/decin@xeroco.cz

M&M HOLDING REALITY®

NEJDŮVĚRYHODNĚJŠÍ ZNAČKA 2021

VŽDY PRO VÁS NAJDU KLÍČ K TOMU NEJLEPŠÍMU ŘEŠENÍ

- prodat - koupit - pronajmout nemovitost (byt, družstevní podíl, chatu, pozemek...)
- zachránit nemovitost před dražbou
- vyřešit exekuci na Vaší nemovitosti
- odkoupení Vaší nemovitosti
- tržní posouzení nemovitosti i pro dědické účely
- financování, či pojištění nemovitosti
- video prohlídky a záběry z dronu
- profesionální fotografie
- reklamu nemovitosti
- vyklizení nemovitosti
- kompletní právní servis
- tipařská odměna

Bohumila TOMÁŠKOVÁ

realitní expert

Mobil: +420 722 461 551
E-mail: btomaskova@mmreality.cz

Masarykova 1047/35
400 01 Ústí nad Labem

www.mmreality.cz/makler/btomaskova

Laterna Magika: Robot Radius

V ÚSTÍ NAD LABEM PROBĚHNE

JUBILEJNÍ 25. ROČNÍK FESTIVALU KULT

Festival KULT je největší divadelní přehlídkou v Ústeckém kraji. Pestrá dramaturgie nabízí činohru, taneční a pohybové divadlo, nový cirkus i alternativní experimenty. Během 24 ročníků festival nabídl přes 400 programů.

Festival probíhá standardně v říjnu. Letos tomu nebude jinak a v termínu od 12. do 22. října proběhne již 25. ročník festivalu. Letošní rok se můžete těšit na různorodá představení, která proběhnou v sálech Činoherního studia, Veřejného sálu Hraničář, Severočeského divadla a na dalších místech. Součástí programu bývají i site-specific představení, která se realizují v netradičních prostorách a ve veřejném prostoru.

Tématem letošního ročníku je 25 (k) roků vpřed. Jeho různé formy se prolínají programem festivalu. Téma může být chápáno retrospektivně, odkud kam se za 25 let festival posunul a zároveň to značí výhled do budoucnosti. Kam festival směřuje a jakým způsobem reflektuje současné divadlo.

Hlavní program je velice pestrý. Můžete se těšit například na představení V.O.S.A. Theatre, které započne letošní ročník festivalu. Činoherní studio si připravilo pohádku básníka Karla Šiktance – Svatojánský oheň a divadlo Demago uvede jubilejní hodinovou improvizovanou performanci pojmenovanou Vypráskané výročí s obsazením Jiřího Maryšky.

V rámci doprovodného programu se můžete těšit například na duo Bratři - nový objev na české elektronické scéně. Bratři zahrají 12. října od 21 hodin ve Veřejném sále Hraničář. DJ mʊdʌki si připravila vinyl set, který proběhne 19. října od 21 hodin ve Veřejném sále Hraničář. Kompletní program najdete na www.festivalkult.cz.

Premiéry 51. sezóny

Svatojánský oheň
r. David Šiktanc 14. října 2022

HANZELKAZIKMUND
(zde jsou lvi)
r. Adam Svozil 27. ledna 2023

Jídelní vůz
r. David Šiktanc 31. března 2023

Peer Gynt
r. Michal Hába 26. května 2023

Osobně od 51. sezóny očekávám mnohé: připravili jsme v mých očích kompaktní a divácky atraktivní dramaturgický plán, který je – na rozdíl od minulých sezón – výrazně autorský.

Sám se tak vydávám na neprobádaná území, *kde jsou lvi*, abych parafrázoval podtitul jedné z chystaných premiér. A jsem zvědavý, nakolik v sobě dokážu překročit často už zautomatizované způsoby myšlení i režijní postupy.

Zvědavost vůbec dominuje. Uvažuju nad tím, co všechno se o sobě během práce, která bude dozajista jinak strukturovaná, navzájem dozvíme. Nakolik to vše bude rezonovat s našimi diváky.

Klíčové je pro mě, že soubor zůstává beze změn – a může tak navázat na souhru z minulých sezón.

Ostatní se uvidí.

David Šiktanc
umělecký šéf Činoherního studia

ČINOHERNÍ STUDIO

Září

pá 21.00 dle GPS

2. 9. Černá sanitka

Ozvěny Letní štace

Černá teenagerská komedie.

---

so 20.00 Muzeum města Ústí nad Labem

3. 9. Anšlus

Ozvěny Letní štace

Spolu žít nedokážem. A bez sebe žít nemůžem.

---

ne 20.00 hrad Střekov

4. 9. Sen noci svatojánské

Ozvěny Letní štace

Nejhranější Shakespearova komedie znovu v Činoherním studiu!

út 18.00 Muzeum města Ústí nad Labem

6. 9. Bratrstvo kočičí pracky

Ozvěny Letní štace

Šokující odhalení! Tajemství, která neměla být nikdy vyzrazena!

---

pá 19.00 Divadelní foyer

16. 9. Slavnostní zahájení 51. sezóny

Off-program

+ **Vernisáž výstavy obrazů Zbyňka „Byndi“ Roubala**

---

so 19.00 Velký sál

17. 9. Stepní vlk

Derniéra

Vzpomínáme namísto toho, abychom žili.

ČINOHERNÍ STUDIO

DIVADLO

 út 19.00 Velký sál

20. 9. Tady je všechno ještě možné

Mezičas v prázdném prostoru haly. Výjevy mimo zorné pole.

čt 19.00 Velký sál

22. 9. Mluviti pravdu

Epopej dvacátého století o hodnotě lidského života.

---

pá 19.00 Velký sál

23. 9. Višňový sad

O višně je potřeba pečovat, aby rostly a plodily. To už dnes ale nikdo neumí.

---

so 19.00 Velký sál

Derniéra

24. 9. Lidojedi

V cateringové agentuře Mlsný Jack pro kšeft udělají cokoli.

út 19.00 Studiová scéna Obejvák

27. 9. Den člověka

Malý obývák a v něm někdo, kdo si pamatuje zhroucení naší civilizace.

---

pá 19.00 Velký sál

Dny české a německé kultury

30. 9. Mluviti pravdu

Jednotlivec v životním zápase s neustále se měnící ideologií.

Činoherní studio města Ústí nad Labem, p. o.
Varšavská 767/7, 400 03 Ústí nad Labem. Změna programu vyhrazena.

Ústí nad Labem · Ministerstvo kultury · Ústecký kraj

SEVEROČESKÉ DIVADLO
DÍVADLO PRO KAŽDÉHO!

DIVADLO

ZÁŘÍ 2022

9. a 10. pátek, sobota — zadáno

30. SEVEROČESKÁ IMUNOLOGICKÁ KONFERENCE

pořadatel: BEST – servis

11. neděle — 17.00 hodin — opera
150 – 430 Kč + LM — cca 2.30 hod.

G. Verdi: NABUCCO

představení k zahájení sezóny 2022/2023 se zahraničními hosty

12. pondělí — 18.00 hod. — zadáno

A. Dvořák: RUSALKA

Krajský den seniorů

14. středa — 10.00 hodin — hudební pohádka
jednotné vstupné 50 Kč — zadáno pro školy

S. Prokofjev: PÉŤA A VLK

18. neděle — 9.00 hodin prohlídka s průvodcem

DNY EVROPSKÉHO DĚDICTVÍ

začátek vždy v celou hodinu – poslední prohlídka ve 13 hodin

18. neděle — 17.00 hodin — opereta
150 – 430 Kč + LM — cca 2.50 hod.

E. Kálmán: ČARDÁŠOVÁ PRINCEZNA

20. úterý — zadáno

12. SJEZD ČESKÝCH HISTORIKŮ

zahajovací večer

pořadatel: FF UJEP

21. středa — 19.00 hodin — balet
150 – 430 Kč + LM — cca 2.30 hod.

P. I. Čajkovskij: LABUTÍ JEZERO

Ústí

Podpořil

Ústecký kraj
www.kr-ustecky.cz

23. pátek 19.00 hodin koncert
590 – 690 Kč bez slev Náhradní termín za 26. 4. 2022

Ondřej Havelka a MELODY MAKERS
Swing nylonového věku
POKRAČUJE!

Pořadatel: WM ART PRODUCTION M. Kindl

24. sobota 17.00 hodin muzikál
150 – 430 Kč + LM cca 2.30 hod.

K. Svoboda, J. Štaidl, Z. Podskalský, Z. Podskalský jr.:
NOC NA KARLŠTEJNĚ

25. neděle mimořádně v 15.30 hod. pohádka
50 – 100 Kč

L. Caroll, P. Mikeska:
ALENKA A JEJÍ ŘÍŠE DIVŮ

Divadlo ANFAS

30. pátek 19.00 hodin taneční divadlo
150 – 430 Kč + LM cca 2.00 hod.

M. Mikanová: FRIDA

LM – sleva pro studenty
Tato sleva platí na představení SD a vztahuje se na poslední tři řady na balkóně.

pořadatelem akce je SDUL **SDUL není pořadatelem akce**

HOSTUJEME NA ZÁJEZDECH

4. neděle	19.00	NEJSLAVNĚJŠÍ MELODIE KLASICKÉ HUDBY	*Centrální park Severní Terasa*
7. středa	19.00	KONCERT ORCHESTRU SD	*Rakovník*
15. čtvrtek	19.30	NABUCCO	*Karlovy Vary*

PŘEDPRODEJ VSTUPENEK Masarykova 1 (nová budova vedle divadla) středa a pátek 08.30 – 13.30 hodin úterý a čtvrtek 12.00 – 17.00 hodin pondělí ZAVŘENO a hodinu před začátkem představení ve večerní pokladně divadla, telefon 475 211 713

Sledujte programovou nabídku na stránkách **www.operabalet.cz**
Změna programu i obsazení vyhrazena

Potřeba z příspěvku Statutárního města Ústí nad Labem, Krajského úřadu Ústeckého kraje a Ministerstva kultury ČR

SKANDÁLNÍ KOMEDIÁLNÍ HRA LORDI SE VRACÍ NA SCÉNU

Dne 27. září v 19 hodin se v Krušnohorském divadle v Teplicích odehraje komedie s "jemně erotickými" prvky, která se v Praze stala kultovním představením.

Skandální salonní komedie na motivy korespondence Oscara Wildea a Robbieho Rosse pojednává o třech lordech, kteří mezi sebou hrají hru, ve které si rozdělují dámy. Za sexuální úspěchy či neúspěchy s nimi si nadělují červené a černé body. Až jednoho dne se jim celá situace nekontrolovatelně vymkne z rukou a jejich tajné přátelství se málem zhroutí kvůli zradě, které se jeden z nich dopustí. Konverzační salonní komedie je plná gagů, nečekaných zvratů a slovního humoru z prostředí anglické šlechty. Lord Buttfield (Peter Serge Butko) je upovídaný křupan, který si hraje na lorda, ale ve skutečnosti je vše jinak. Lord Remington (Martin Hofmann) je naopak vzdělaný suchar a intelektuál. A třetí, lord Bobkins (Filip Rajmont) je v celém příběhu jakýmsi prostředníkem a smiřovatelem.

A nyní trocha upozornění. Představení je podle všeho nevhodné pro mládež do 15 let a puritánsky založené dámy. O režii se postaral Peter Serge Butko. Lístky je možné zakoupit přes ticketportal.cz

-li-

Dům kultury Teplice www.dkteplice.cz

Rezervace vstupenek • www.dkteplice.cz • tel.: 417 515 940

3.9. - 20.00
SPOLEČENSTVO VLASTNÍKŮ
součást open festivalu Divadlo na zámku
Vnitřní nádvoří Regionálního muzea Teplice
Vstupenky již v prodeji.

14.9. - 19.00
HVĚZDY, JAK JE NEZNÁTE
JIŘINA BOHDALOVÁ A DAVID KRAUS
Dům kultury Teplice - Estrádní sál
Vstupenky již v prodeji.

26.9. - 19.00
ONDŘEJ RUML
PÍSNĚ, ŠANSONY A DALŠÍ HARAMPÁDÍ
Dům kultury Teplice - Estrádní sál
Vstupenky již v prodeji.

27.9. - 19.00
LORDI
Švandovo divadlo
Krušnohorské divadlo Teplice - Velký sál
Vstupenky již v prodeji.

ÚSTÍ
AKCÍ

10.9. / 13.30 / MĚSTSKÉ SADY

BAREVNÁ PLANETA

Oblíbený multikulturní festival. Můžete se těšit na 3 hudební pódia, workshopy, divadla, ochutnávky, atrakce pro děti, etnostánky a další.

7.9. / 20.00 / NÁRODNÍ DŮM

THE MENTULLS (UK)

Koncert oceňované britské kapely.

9.9. / 22.00 / KLUB KLADÍVKO

TECHNO HAMMER NIGHT

Hrají: P.G.H., Beda, Patricio Strix, Stefunno.

15.9. / 19.30 / NÁRODNÍ DŮM

VLASTA REDL S KAPELOU

Zahajovací koncert Ústeckého folkového podzimu 2022. Po dlouhé době opět v Ústí jedna z největších hvězd našeho folku.

15.9. / 18.30 / VELKÝ SÁL HRANIČÁŘ

KECY & POLITIKA V ÚSTÍ

Nekorektní politický podcast Bohumila Pečinky, Petrose Michopulose a Martina Bartkovského.

16.9. / 16.00
VELKÝ SÁL HRANIČÁŘ

8 LET HRANIČÁŘE

Bohatý kulturní program, křest časopisu.

17.9. / 16.15

KONCERT V KOSTELE NANEBEVZETÍ PANNY MARIE - CÍRKVÍCE

Účinkují: Pavel Větrovec - klavír, Alena Průchová - zpěv a František Raba - kontrabas.

23.9. / 22.00 / KLUB KLADÍVKO

AFTERLIFE NIGHT IS BACK

Vystoupí DJ Retro Music Hall: Dom Quark, Mark Dee a další.

SCOOTER
EXKLUZIVNÍ ROZHOVOR

Devadesátková taneční legenda Scooter v čele se zpěvákem H.P. Baxxterem vystoupí v rámci svého tour God Save The Rave v České republice. Jedním ze tří koncertů bude i koncert v Ústí nad Labem, a to 7.10. na Zimním stadionu. Skupina poskytla Enteru exkluzivní rozhovor.

V rámci turné God Save The Rave vystoupíte v říjnu ve třech městech v ČR. Těšíte se na české fanoušky?
Těšíme se na celé turné, protože jsme stejně jako všichni ostatní dva roky pořádně nevystupovali. Víme, že máme ve vaší zemi početnou fanouškovskou základnu a moc si toho vážíme.

Součástí vystoupení bude nová audiovizuální show a také různé speciální efekty, je to tak?
Snažíme se dělat jedinečnou show a s tím jsou spojené i speciální efekty, na kterých nám záleží. Chceme, aby to byl pro fanoušky opravdový zážitek a ne jen běžný koncert. Budeme jako vždy pompézní a styloví.

V rámci letošního turné jste odehráli plno koncertů na domácí půdě, ale také v mnoha dalších evropských státech. Je to všude stejné nebo byly koncerty, kde vás třeba něco překvapilo, ať už mile nebo naopak?

Víte, je to v něčem stejné a zároveň pokaždé jiné. Máme stylově podobnou show nastavenou tak, abychom všude předvedli perfektní vystoupení hodné Scooteru. Máme - pro někoho možná překvapivě - obrovský úspěch v Anglii, kde vyprodáváme velké haly. Já sám jsem velkým fanouškem Koruny a UK.

Uslyší fanoušci na koncertech v České republice spíše novější tvorbu nebo zazní i starší klasika jako Hyper, Hyper, How Much Is the Fish?, Ramp! a podobně?

Na každém turné se snažíme něčím novým překvapit. Hrajeme aktuální tvorbu, ale samozřejmě i všechny naše klasické hity. Celé se to snažíme pojímat jako naše best off a každý koncert si naprosto užíváme.

Jednou z Vašich nejznámějších písní je Faster Harder Scooter. Baví vás v tomto duchu stále posouvat jak svou tvorbu, tak i celkovou show? Kde na to berete energii?

Milujeme cestování po celém světě a energii čerpáme právě během cest. Také se rádi bavíme. Někdy se stává, že překvapíme fanoušky a bavíme se s nimi v jejich městě i po koncertě.

Koncerty se měly v ČR odehrát už dříve, ale byly odloženy kvůli pandemii Covid-19. Jak jste namísto koncertování strávili tohle období?

Hodně jsme pracovali, ale také odpočívali. Hlavně jsme se však těšili na to, až budeme zase v kontaktu s našimi fanoušky a že konečně zase pojedeme koncertní turné, kde jim budeme předávat naši energii.

Chystáte v nejbližší době nějaké novinky?

To se brzy dozvíte. Zatím vypouštíme singly a různé remixy, které se nashromáždily během covidového období.

Děkuji za rozhovor. *-es-*

globus
HITRÁDIO
deník
žít ústí
SCOOTER
GOD SAVE THE RAVE
CZECH TOUR 2022
OTEVŘENÍ HALY 18:00 | START 20:00
07.10.22 ÚSTÍ NAD LABEM ZIMNÍ STADION
+
SPECIAL SUPPORT
SHEFFIELD TUNES
KONTOR.TV
PŘEDPRODEJ:
TICKET LIVE
WWW.SCOOTER2021.EU
WWW.SCOOTERTECHNO.COM

MALÝ HAMBURK

Městské sady, Ústí nad Labem

MALÝ HAMBURK

již 8. ročník

Mušle v Městských sadech

PROGRAM NA ZÁŘÍ

4.9.	**15.00**	**Kernaševič, Frolík** – dva kytaristé, hrající převzaté písně. Pohodová muzika do nedělního parku.
	16.00	**Stará škola jinak** – legendární ústeckou kapelu jistě není třeba představovat. Na scéně se pohybuje již několik desítek let.
	17.00	**Báry** – původně ryze ženská kapela hraje vsoučasnosti sjedním mužským členem. Původní trojhlasý vokál podpořený akustickými nástroji však zůstává. Folk.
11.9.	**15.00**	**Kvarte Tones** – dívčí vokální kvartet vznikl za studentských let na Konzervatoři Jaroslava Jažka.
	16.00	**Hambaeros** – opět převážně ženská kapela. Zpěvačka Kiticzka s klavíristkou Wasser a třetí do party je brilantní Petra na basovou kytaru.
	17.00	**U-style** – šestičlenná kapela hraje americké country a opírá se jak o výborné vokály, tak i profesionální muzikantské výkony svých členů.
18.9.	**15.00**	**Chabakus** – band ZUŠ vChabařovicích pod taktovkou Jiřího Straňka.
	16.00	**Andrea Šulcová** – všestranná hudebnice, která se mimo svou úspěšnou jazzovou kariéru věnuje i vlastní folkové tvorbě.
	17.00	**Gerald James Clark** – jihoafrický zpěvák, kytarista a skladatel hraje v triu s Jakubem Hlobilem (hybridní kytara) a bubeníkem Tondou.
25.9.	**15.00**	**Poslední šance Míry Ošance** – folkový projekt zpěváka a kytaristy Míry Ošance a jeho přátel.
	16.00	**Vnitrublok** – projekt zpěvačky Adély Dudové se na Malý Hamburk také podívá poprvé. Ostatně kapela nemá nijak dlouhou historii.
	17.00	**Točílas** – to správné finále letošního ročníku nemůže obstarat nikdo jiný než tahle parta energických chlapíků, jimž je Ústí domovem. Věřím, že park bude praskat ve švech!

PRO AKTUÁLNÍ PROGRAM SLEDUJTE FACEBOOK

MALÝ HAMBURK

nebo na **www.mala-pariz.cz/maly-hamburk**

Projekt Malý Hamburk je finančně podporován Statutárním městem Ústí nad Labem - děkujeme!
Pořádá Malá Paříž z.s. Změna programu vyhrazena.

Ústí

Kulturní projekt Malý Hamburk se koná každou neděli od 15 do 18 hodin až do 25 září!

Kampus UJEP,
Pasteurova 3544/1
Ústí nad Labem
UJEP
6/10/2022
15–21 h
KAMPUS SLAVÍ
Mňága a Žďorp
The Silverspoon
Tribubu
www.ujep.cz
#pribehujep
#myjsmeujep

PO DVOU LETECH OPĚT OTEVÍRÁME BRÁNY PIVOVARU VELKÉ BŘEZNO

DEN OTEVŘENÝCH DVEŘÍ

PIVOVARU VELKÉ BŘEZNO

10. 9. 2022

OD 11:30

ARAKAIN

NO HEADACHE | LUCIE REVIVAL
DIVOKEJ BILL REVIVAL | AC/DC REVIVAL
BALONOVÁ TEREZA | ELÁN REVIVAL
PROHLÍDKY VÝROBY PIVA | OHŇOSTROJ
DOPROVODNÝ PROGRAM

KYVADLOVÁ DOPRAVA Z DC A Z UL

VSTUP ZDARMA

WWW.PIVOVARSKE.CZ | WWW.BREZNAK.CZ

PIJTE S MÍROU

ZMĚNA PROGRAMU VYHRAZENA

VELKÉ BŘEZNO ZALOŽENO 1753 · BŘEZŇÁK

d pro SINCE 1999

HITRÁDIO NORTH MUSIC

ÚSTECKÝ deník

ÚNIKOVKA

www.zamekdecin.cz

ÚSTECKÉ
NEBE PLNÉ LETADEL
VSTUP ZDARMA
SOBOTA - 3. ZÁŘÍ 2022
LETIŠTĚ ÚSTÍ NAD LABEM
HLAVNÍ HVĚZDA - AKROBAT
LUKÁŠ PAŘÍZEK
www.usteckenebeplneletadel.cz
Areál se otevírá v 11:00, letecký program od 13:00

LOVOSICE

24.9.2022 | 16:00 | LOVO Divadlo

Vstupné: 100 Kč v předprodeji, 130 Kč na místě

Předprodej: Infocentrum Lovosice, recepce CK LOVOš, www.kclovos.cz

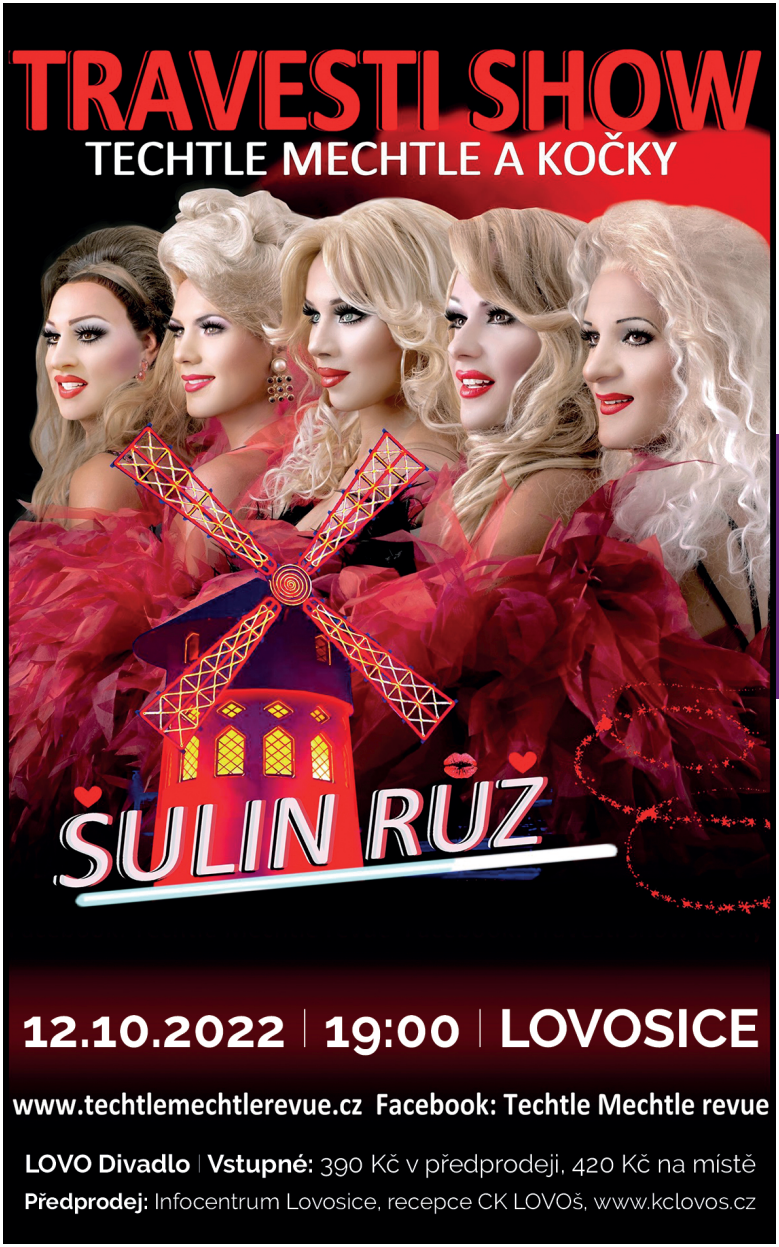
TRAVESTI SHOW
TECHTLE MECHTLE A KOČKY
ŠULIN RŮŽ
12.10.2022 | 19:00 | LOVOSICE
www.techtlemechtlerevue.cz Facebook: Techtle Mechtle revue
LOVO Divadlo | Vstupné: 390 Kč v předprodeji, 420 Kč na místě
Předprodej: Infocentrum Lovosice, recepce CK LOVOš, www.kclovos.cz

AMFORA JE KDYŽ...???

CHLUMEC

VS.

AMFORA KLUB PRAHA

11.9. od 10.00 h.

VE SPORTOVNÍM AREÁLU

SLAVNOSTNÍ VÝKOP
v 10.30 h.

SOUTĚŽE PRO DĚTI, OBČERSTVENÍ,
DOSPĚLÍ MIN. VSTUP 50KČ (celý výtěžek bude převeden
na transp. účet Martínka K., šek bude předán ihned po zápase na místě)

Amfora klub Praha děkuje těmto sponzorům:
PRO-DOMA-stavebniny a.s., ProSpánek a.s., Umbrella Mobility a.s., FLIXBUS.CZ, Nový Zeleneč a.s.,VAS v.o.s.,
Aplikace Livali, My Way s.r.o., Stavební firma Arnošt, Farma Klídek Doubravčice, CC REAL s.r.o.,
CK GREECE TOURS PRAGUE,spol., JAKUB-velkoobchod elektromateriálu,
Australský producent českých a slovenských koncertů Petr Vítek, ICS a.s.,
PF GROUP a.s.-TOPSTEP, TOPSET a TOP WET, Mlýn Davídkov, O.T.E.C. CR, PUR-IZOLACE Litoměřice,
Reklamní společnost QUO, Lion Sport, Poháry Bauer, Stolní voda-automaty
s vodou Skalní pramen a Český rodinný pivovar Svijany a.s.

CHLUMEC

Dny evropského dědictví

CHLUMECKO 17.-18.09.2022
soutěž s turistickými pasy o zajímavé ceny

Kaple Nejsvětější Trojice

Jubilejní památník Bitvy 1813

Křížová cesta na Horku

Kaple Panny Marie

Kostel sv. Havla

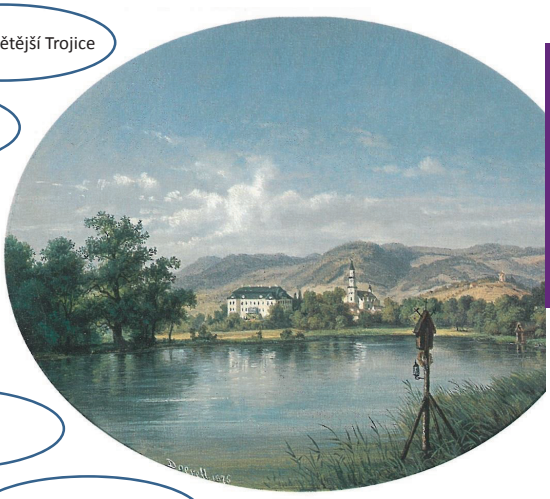

Martínkovna

Historické smírčí kříže

Pomník generála Vandamma

a jiné...

Informace a pravidla soutěže na www.mesto-chlumec.cz

Připravujeme:

22. 10. Drakiáda • 5. 11. Country bál

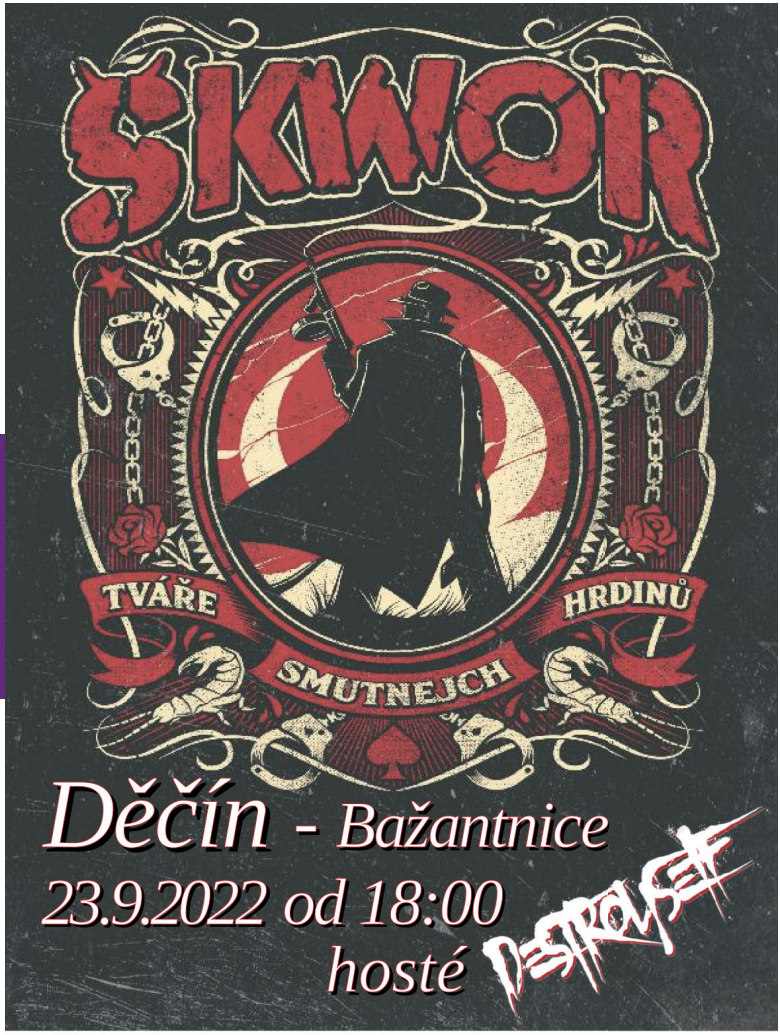

SaDC
POŘADATEL
ČSOB Pojišťovna
Kamil Navrátil
Masarykovo nám. 81/8,
405 02 Děčín I-Děčín
TEL:777 633 647
MUSICGATE
BRÁNA DO SVĚTA HUDBY
RADIO Hey
KLUBOOFKA TV
Enter
www.enterDC.cz
Jaroslav Horák
Bc. Jaroslav Horák

Předprodej na VSTUPENKADĚČÍN a QR Ticket cena v předprodeji 530 Kč na místě 600 Kč

P.G.H
B-DAY 40
TECHNO PARTY
Beda
Golpe
Mayda
& Marcos
Subgate
Vinyl Set !!!
Orbith
Franz
Waldeck
Stalker
I HATE DJ'S
P.G.H
30.9. 2022
music club
APOLLO
Důlce 3092/74
Ústí nad Labem
06:00 After party
Dj Voo
Michal Steff
Spiridion
Spider
Patricio Strix
Apollo b2b Flare
Dj Deep Noise
Special 1hr set: P.G.H & Orbith & Subgate & Golpe
20:00
warm up
Dj Vlad
21:00
start
120 CZK
entry
Abundatia s.r.o.

ROZLOUČENÍ S PRÁZDNINAMI U JEZERA MILADA

SOBOTA 3. 9. 2022 | 14:00 - 18:00

Jezero Milada
dobrovolný svazek obcí

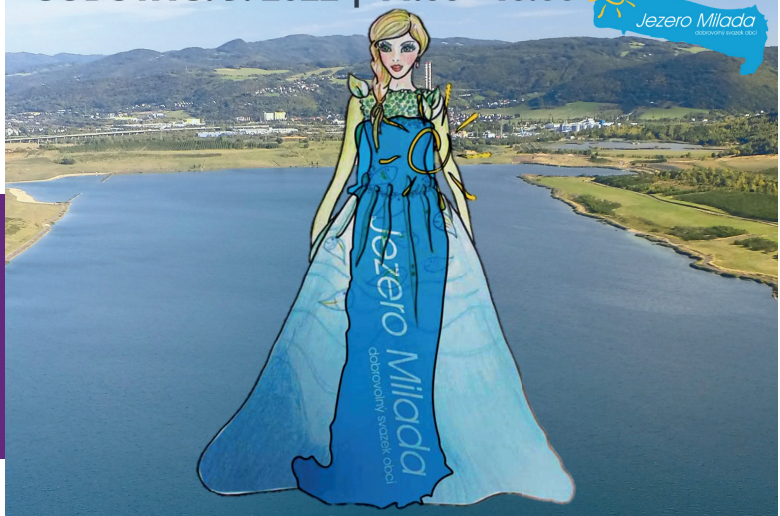

| DIVADELNÍ PŘEDSTAVENÍ A SOUTĚŽE PRO DĚTI |
ZÁBAVNÝ PROGRAM PRO DĚTI	OPÉKÁNÍ ŠPEKÁČKŮ
LETY VRTULNÍKEM	VÝLETNÍ VLÁČEK
FOTOKOUTEK	DISCGOLF	POLICEJNÍ, HASIČSKÉ A ZÁCHRANÁŘSKÉ SBORY	BESIP

VÍCE INFORMACÍ NA
WWW.JEZEROMILADA.CZ

DIAMO · SKUPINA ČEZ · globus · Fly Heli.cz · ALBIUM · ČČK · POLICIE ČESKÉ REPUBLIKY · Coca-Cola · BESIP

SECOND HAND

BAZAROVÝ DEN

MARINA KEMP 2020 VALTÍŘOV

Chcete-li si udělat radost nebo naopak udělat radost
někomu jinému věcmi, které již nepotřebujete?

Přijďte prodat i nakoupit použité i nové věci

24. 9. 10:00–15:00
Marina Kemp Valtířov

Dejme věcem ze zadní police druhou šanci. Stánek si můžete udělat nebo otevřít za symbolických 200,- Kč. Vítáme i malé živnostníky se svými produkty. Na občerstvení bude otevřené Bistro Kovárna, které bude nabízet pivečko, teplé a studené nápoje, polévku, gril.....

Marinakempvaltirov **www.marinakempvaltirov.cz**

XIII. DEN SEVERNÍ TERASY

Městský obvod
Ústí nad Labem-Severní Terasa
vás zve na akci

ANEB
LEDOVÉ KRÁLOVSTVÍ
NA LAGUNĚ

Neděle 4. září 2022
v Centrálním parku na Severní Terase

9:00 Dřevosochání – Ledové království na Severní Terase
12:00 Otevření tržiště se stánky
14:00 Zahájení programu – soutěže pro děti, koulování se skutečným sněhem, stavění ledového hradu, ledový bar pro dospělé, Ledová královna Elza, Olaf, víly, sněhuláci, ledová taneční vystoupení, ledový fotokoutek, malování na obličej, jízdy na koních, kolotoče a spousta dalšího…
14:30 Ledové království I. – Elza s Annou přicházejí
15:30 Ledová diskotéka pro děti
16:00 Ledové království II. – Ahtohallan je zamrzlý
16:30 Zvuková zkouška orchestru SD
17:45 Kapela MIX 77
18:00 Dřevosochání - finále
19:00 **Open Air koncert orchestru a sboru Severočeského divadla Ústí nad Labem**
Nejkrásnější melodie klasické hudby
G. Bizet: Předehra z opery Carmen, W. A. Mozart: Turecký pochod, J. Offenbach: Barcarolla, Hoffmanovy povídky, A. Dvořák: Largo z Novosvětské symfonie, Humoreska, J. Strauss: Na krásném modrém Dunaji, A. Chačaturjan: Šavlový tanec, P. I. Čajkovskij: Labutí jezero, B. Smetana: Skočná, Proč bychom se netěšili z opery Prodaná nevěsta, G. Verdi: Slavnostní pochod z opery Aida, Sbor židů z opery Nabucco, L. v. Beethoven: Óda na radost aj.
20:45 Ledové království III. – Elza se zlobí – světelná show Řád Černých rytířů
21:00 Finále Ledové království s velkým závěrečným ohňostrojem

Akce se koná za finanční podpory Ústeckého kraje
a Magistrátu města Ústí nad Labem

ZAŽÍT STŘEKOV
JINAK
koncert
NAUZEA ORCHESTRA
17.9 19:30
Střekovské nábřeží u KOLOCAFÉ
Akce je financována s podporou Městského obvodu Střekov

KDYŽ MÁŠ HLAD, DEJ SI KEBAB

Kebab je jídlo, který má po ceým světě početnou základnu fanoušků. U nás v Čechách už si to bez něj neumíme představit, protože když přijde velkej hlad, obzvlášť třeba po párty nebo během náročnýho pracovního dne, tak je kebab častou volbou. V Piknik's Klíše ho maj v mnoha obměnách a k němu další dobroty - pizzu, tortilly, saláty nebo těstoviny... Tak se pojďme mrknout blíž.

Piknik's Klíše je díky svý poloze poblíž univerzity oblíbeným místem hladovejch studentů, ať už se vracej ze školy nebo z párty. Zdejší velký porce zasytí i toho největšího jedlíka a navíc - tenhle kebab je fakt poctivej. A i když nejsi student, tak se tu můžeš stavit posedět, protože tahle kebabárna nabízí příjemný posezení a nejen fastfoodovou klasiku s pár stolky, odkud bys chtěl rychle pryč. Co se týče samotnýho kebabu, tak si tu můžeš dát jak klasickej döner na několik způsobů tak třeba oblíbenej kebab v tortille, kterej prostě čapneš a jdeš.

Oblíbený jsou taky Pide, těstový "loďky" plněný masem, sýrem, zeleninou a podobně. Piknik's ovšem potěší i vegetariány. Pro ně tu je přichystaná slušná várka jídel včetně výborný tortilly s falafelem nebo halloumi. Nechceš se moc cpát? Dej si salát. Třeba s tuňákem nebo mozarellou. A ano, najdeš tu i pizzu, bez ní by to snad ani nešlo.

Na milovníky týhle italský speciality tu čekají klasiky jako Margherita, Salami, Žampionová, Sýrová, Calzone nebo třeba Kebab pizza a další. No a když ti po dobrym obědě nebo večeři trochu slehne, určitě si dej zdejší tureckej čaj a k němu sladkou baklavu. A jestli chceš naprostou pohodičku, nech si k tomu zapálit shishu, protože tu tady maj kluci taky. Skvělou zprávou je, že si všechny dobroty můžeš nechat přivézt, a to přes Dáme jídlo nebo Jídlo pod nos. A to se vyplatí :)

-s BOBem se nadLabem-

Piknik's Klíše

DÖNER KEBAB & PIZZA

Rozvoz přes

Dáme jídlo.

jídlo pod nos

730 660 970

Otevírací doba

Po–Pá	10.00–22.00
So	11.00–22.00
Ne	12.00–22.00

Klíšská 165, Ústí nad Labem

Piknik's Kebab house Ústí

piknikskebabhouse

BŘEZOVÁ

AMERICKÝ TÝDEN

12.–18. 9.

SLEDUJTE NOVINKY Z BŘEZOVÉ

HORNICKÁ 2511/10A, 400 11 ÚSTÍ NAD LABEM (BÝVALÝ KORBEL)

REZERVACE: 732 781 138 | WWW.BREZOVARESTAURACE.CZ

BURGERY · SANDWICHE · ŽEBRA · STEAKY
BROWNIES/APPLE PIE · MILKSHAKE

★★★ KUŘECÍ KŘÍDLA ★★★
- CHILLI CHALLENGE

STAND UP COMEDY

16. 9. od 19:00

Vystoupí 6 – 8 komiků (Vtípečky se zelím)

Možnost vyzkoušet si stand up.

Vstupné dobrovolné. Obsah není vhodný pro děti.

ZÁŘÍ MĚSÍCEM NESLYŠÍCÍCH

Dopravní podnik města Ústí nad Labem a.s. ve spolupráci s ústeckou pobočkou Tichého světa, o.p.s. v rámci Deafemberu - měsíce osob se sluchovým postižením, zve na akci Tichý trolejbus.

Cestující městské hromadné dopravy se dne 15. září 2022 budou moct setkat s osobami se sluchovým postižením a s týmem ústecké pobočky Tichého světa. Bude se jednat o linku č. 54, akce potrvá od 9:00 do 13:00. Ti, kteří budou mít zájem, se budou moci seznámit se základy znakového jazyka, dozví se, jak porozumět osobám se sluchovým postižením a naučit se s nimi lépe komunikovat.

Osoby se sluchovým postižením to nemají v komunikaci jednoduché. Věděli jste, že mateřským jazykem neslyšících je znakový jazyk, a proto mají někteří problémy plně porozumět psanému textu? Věříme, že z kampaně, kterou v letošním roce pořádáme poprvé, se stane přínosná osvětová tradice.

,,Cílem společného snažení organizátorů je seznámit veřejnost s problematikou osob se sluchovým postižením a tímto způsobem přispět k lepšímu porozumění mezi světem slyšících a světem neslyšících. Dopravní podnik města Ústí nad Labem se snaží každoročně podporovat několik podobných veřejně prospěšných projektů a aktivit", uvedla výkonná ředitelka DPmÚL Simona Mohacsi.

Měsíc září je významným měsícem v dějinách a kultuře neslyšících. Tichý svět každoročně pořádá osvětovou akci Deafember s tím, že letošním tématem je získaná ztráta sluchu.V průběhu celého měsíce bude Tichý svět informovat veřejnost prostřednictvím videí, článků, diskusí a dalších akcí nejen v online prostoru, ale i napříč celou republikou. Cílem je upozornit, že ztráta sluchu může potkat každého z nás a že by každý z nás měl dbát na patřičnou ochranu. Nedostatečná ochrana sluchu, pobývání v hlučném prostředí, nemoc či stáří. To jsou hlavní příčiny poškození či ztráty sluchu a každému z těchto témat je věnován jeden týden.

„V rámci Deafemberu připravujeme spoustu akcí po celé České republice," potvrzuje Marie Horáková, ředitelka Tichého světa a poodhaluje nabitý program: "Například budeme pořádat ukázkovou online hodinu znakového jazyka, potkáte nás na festivalu Taška fest v Kladně, na Neslýchané akci na náměstí Svobody v Brně, v Tiché tramvaji, která bude jezdit po Liberci či nově v Tichém trolejbusu v Ústí na Labem. Těšit se ale můžete na mnohem víc."

-TS-

TICHÝ TROLEJBUS

VE SPOLUPRÁCI S
DOPRAVNÍ PODNIK
města Ústí nad Labem a.s.

15. ZÁŘÍ
9 - 13 HODIN

NA TRASE LINKY Č. 54
VŠEBOŘICE - DOBĚTICE TOČNA

Enter
Kultura do kapsy!

Mediálním partnerem akce je Enter.

TICHÝ SVĚT
Naslouchá neslyšícím

MSÚL
Městské služby

www.msul.cz

Připravujeme novou sezónu 2022/2023

v secesní budově Městských lázní

msulml.reenio.cz/cs/#/terms

Těšit se můžete na:

- bazén o rozměrech 19 x 7 m
- vířivou vanu s možností rezervace on-line pro soukromé skupiny
- saunový provoz s finskou i parní saunou a dvěma ochlazovacími bazénky, z nichž jeden je se slanou vodou; nové občerstvovací prostory; novou odpočívárnu

Uvidíme se brzy...

Otevíráme v průběhu září – pro podrobné informace sledujte náš web a sociální sítě

Vybrané akce
Severočeské vědecké knihovny
Ústí nad Labem

5.9. | 16.30

Divadlo Toy machine: Rok českých písniček

Hudebně-divadelní pořad ve dvou jazycích pro děti z Ukrajiny i z Čech. Lidové písně s živou hudbou a veselé divadelní představení HRRR NA DRAKA. Drak byl odedávna v pohádkách symbolem válek, proto musí být poražen!

Místo: Dvůr knihovny (při špatném počasí sál 3. patro), W. Churchilla 3 | **Vstupné:** zdarma

10. - 11.9. | 9.00 - 16.00

Dny Evropského dědictví

Chybou zaměstnance naše knihovna uvízla v čase. Ocitáme se dávno před naším letopočtem a zmatený zaměstnanec není schopný svou chybu napravit. Pomůžete mu a zachráníte krom něj i celou knihovnu? A stihnete vše dříve, než zůstane knihovna navždy uvězněna v čase?

Místo: W. Churchilla 3 + Velká Hradební 49 | **Vstupné:** zdarma

19.9. | 17.00

Neslyšící a jejich kultura – mýty, stereotypy a nepravdy

Září je významným měsícem v dějinách a kultuře neslyšících. A je to také ideální měsíc pro to, abyste se o světě a životě lidí s postižením sluchu dozvěděli něco víc. Organizace Tichý svět, která poskytuje osobám s postižením sluchu všestrannou podporu v podobě sociálních služeb, pořádá v září každoroční osvětovou akci Deafember.

Místo: W. Churchilla 3, přednáškový sál | **Vstupné:** zdarma

21.9. | 17.00 a 18.30

Noc literatury

aše knihovna se v letošním roce rozhodla zapojit do 16. ročníku celorepublikové kampaně **Noc literatury**, jejímž cílem je představit posluchačům díla současných evropských autorů.

Místo: CEMMTECH (Pasteurova 7), Café Maryša (Velká Hradební 49) | **Vstupné:** zdarma

VÍCE O VŠECH AKCÍCH KNIHOVNY SE DOZVÍTE NA WWW.SVKUL.CZ

SLONICE DELHI ÚSPĚŠNĚ PŘEVEZENA DO FRANCIE

Ve dnech 23. a 24. 8. 2022 proběhl dlouho plánovaný transport slonice Delhi ze ZOO Ústí nad Labem do francouzského zařízení Elephant Haven – European Elephant Sanctuary (EHEES).

V úterý 23. 8. 2022 v 7:00 hodin ráno započaly finální přípravy na transport slonice Delhi do francouzského chovatelského zařízení EHEES. Nejprve bylo nutné vyměnit tréninkový kontejner za transportní, který dopravila přepravní firma specializovaná na transporty slonů. „Kontejner je speciálně upraven na přepravu slonů. Je vyšší než ty běžné, má větrací otvory, ventilaci a samozřejmě několik uzavíratelných oken pro kontrolu a péči o slona během cesty," popisuje přepravní bednu vrchní chovatel slonů Jan Javůrek. Pro transport bylo velmi důležité, aby byl celý tým dokonale sladěn. Vše se vyvíjelo podle plánu, který byl připravován několik týdnů. Vlastní nástup do transportní bedny trval i díky předchozímu tréninku necelých 15 minut. Jeřáb pak vyzdvihl kontejner z výběhu na návěs a přepravce se okamžitě vydal na třicetihodinovou cestu do Francie.

Transport kromě francouzského chovatele Tonyho Verhulsta, kameramana Toma Swensona, veterinářky Florence Ollivet-Courtois a ředitelky zoo Ilony Pšenkové doprovázeli také všichni tři naši chovatelé, aby Delhi v prvních dnech usnadnili adaptaci na nové prostředí. „Vlastnímu transportu předcházela dlouhá příprava včetně přivykání na přítomnost transportního kontejneru a seznamování se s francouzskými chovateli. Všichni, včetně Delhi, odvedli obrovský kus práce. Dva týdny před odjezdem Delhi byl v zoo právě kolega Tony Verhulst z EHEES, který se snažil Delhi více poznat a získat si její důvěru, která je pro práci se slony velmi důležitá," říká hlavní

zooložka Petra Padalíková. „Poděkování patří všem, kteří se podíleli na transportu a jeho přípravě, obzvláště pak našim chovatelům, francouzským kolegům a pracovníkům logistiky, za profesionální přístup, díky kterému vše proběhlo rychle a hladce" dodává ředitelka Pšenková. Cesta dlouhá více jak 1500 kilometrů probíhala bez problémů. Během zastávek byla Delhi kontrolována chovateli a veterinární lékařkou. Delhi ochotně přijímala pamlsky a při noční osmihodinové přestávce i krmivo. Pravidelně jí byla podávána voda. „Delhi je velmi bystrá, rychle se učí, a tak cestu snáší skvěle, vše probíhá dle plánu", chválila transport veterinářka Florence Ollivet-Courtois. Do cíle dorazil celý tým ve středu 24. 8. po šestnácté hodině. Kolegové z EHEES byli na předem avizovaný příjezd dobře připraveni. Z důvodu vzrůstajících teplot bylo nezbytné ihned zahájit složení kontejneru již přistavěným jeřábem. Vše šlo díky souhře obou týmů hladce.

Po prvotním zaváhání při výstupu z kontejneru se Delhi začala ihned věnovat připravenému krmivu. Obě slonice Gándí a Delhi nevykazovaly žádné známky stresu, agrese ani nervozity. Momentálně má Delhi k dispozici dva boxy, jeden s pískem a druhý se speciální gumovou podlahou. Jelikož první reakce mezi slonicemi byly velmi pozitivní, přistoupí dnes chovatelé k bližšímu kontaktu obou zvířat přes

bariéru ve venkovním výběhu. K přímému spojování dojde v návaznosti na jejich následné reakce.

Delhi byla přesunuta do EHEES po pečlivém zvážení a na doporučení koordinátora evropského ex-situ programu. Pavilon slonů v Zoo Ústí nad Labem již nesplňuje podmínky moderního chovu slonů, a proto bylo rozhodnuto o jejím přesunu, viz. TZ ze dne 12. 4. 2022. Po úhynu slonice Kaly v roce 2019 zde byla Delhi jediným chovaným slonem, což je s ohledem na sociální způsob života slonů pro nové vedení zoo neakceptovatelné. Zoo se však i přes odvoz slonice Delhi chovu slonů nevzdává. Počítá s ním i v rámci nově vytvořeného plánu rozvoje zoo, tzv. generelu. Pro tento projekt, nazvaný „Sloní pláně", je však nutné rozšířit areál na rozlehlé louky Mariánského vrchu, kde by měl vzniknout pavilon pro skupinu sloních býků dle nejnovějších standardů. Stávající pavilon slonů s přilehlými výběhy se zoo chystá přebudovat na „Asijský dům", kde naleznou domov orangutani bornejští a další ohrožené druhy asijské fauny.

-vl, zoousti.cz-

Den s Klokánkem

3. 9. 2022

areál Zoo Ústí nad Labem

Po celý den budou pro děti připraveny soutěže a bohatý doprovodný program.

V rámci akce bude možné si zakoupit výrobky od dětí z Klokánku Ústí nad Labem. Koupí výrobků přispějete na volnočasové aktivity pro děti.

Těšíme se na Vás!

ZOO Ústí nad Labem

ACI Auto Components International

KLOKÁNEK ÚSTÍ NAD LABEM

Ústí nad Labem

Rekordní počet mláďat u jelenů bělohubých

V Zoo Ústí nad Labem chováme **druhé největší stádo jelenů bělohubých na světě.**

Letos se v našem stádě narodilo celkem **5 mláďat**, což se v žádné jiné zoologické zahradě nepodařilo.

Nám se tento rekordní počet přírůstků podařil již podruhé. Poprvé k němu došlo v roce 2014.

Foto: Vít Lukáš

Foto: Pavel Král

ZOO Ústí nad Labem

www.zoousti.cz

sběratelská výstava
Oblastní muzeum v Děčíně
Harry Potter
aneb
Mudlové, přijeďte express!
• limitované edice sběratelských skvostů
• unikátní repliky proslulých filmových rekvizit a kostýmů
Bohatý doprovodný program pro děti: hledání magických viteálů, fotokoutky, famfrpál, vědomostní kvíz, tvoření z papíru a další.
HOGWARTS EXPRESS
5972
Výstava trvá do konce roku.
www.muzeumdc.cz
info@muzeumdc.cz
412 531 549

LOKÁLNÍ ORGANIZÁTOR

UJEP

NÁRODNÍ KOORDINÁTOŘI

VŠB TECHNICKÁ UNIVERZITA OSTRAVA

NOC VĚDCŮ

OSTRAVSKÁ UNIVERZITA

ZA PODPORY

MŠMT

Tento projekt je financován z prostředků programu EU, pro výzkum a inovace Horizont 2020 na základě grantové dohody č. 101036051.

MEDIÁLNÍ PARTNEŘI

Česká televize

Dvojka Český rozhlas

Rádio Junior Český rozhlas

DALŠÍ PARTNEŘI

EUROCENTRUM ÚSTÍ NAD LABEM

ČEZ TEPLÁRENSKÁ

NADĚJE, ZKLAMÁNÍ A STRACH

Výstava v Oblastním muzeu v Děčíně představuje obyčejný život v Sudetské župě v letech 1938-1945. Jejímu hlavnímu autorovi doc. Mgr. Martinu Veselému PhD. z Filozofické fakulty UJEP jsme položili několik otázek.

Proč se výstava jmenuje Naděje, zklamání a strach?
Tento projekt navazuje na mou předchozí malou bannerovou výstavu a velkou knižní monografii s názvem Zklamání, strach a naděje. Obdobné pocity postupně zažívali Češi, kteří před válkou a za války žili na rozsáhlém území tzv. sudetské župy. Děčínská výstava je ale koncipována z pohledu tehdejších většinových obyvatel, tj. českých, resp. sudetských Němců. S nadějí vstupovali do nového období. Ta se však v průběhu let změnila ve zklamání, a nakonec i ve strach z toho, co stane, pokud nacistické Německo padne.

Na téma a období druhé světové války vzniká celá řada výstav i publikací. V čem je výstava v Děčínském muzeu unikátní?
Zejména úhlem pohledu. Nezaměřujeme na válečné události, odboj či holocaust. Ve středu zájmu je každodenní život tehdejších obyvatel Děčínska. Představujeme zde mimo jiné unikátní soubor fotografií, který je doplněn poznatky z mého dlouhodobého výzkumu, mimo jiné bylo možné využít velmi dobře zachovaný soubor situačních hlášení landráta tehdejšího okresu Děčín-Podmokly. Výstava ukazuje mj. i to, jak snadno se lidé v běžném životě dokáží adaptovat na totalitní režim i realitu válečného nedostatku.

Velkou část výstavy tvoří fotografie. Čím jsou zajímavé? Která fotografie na vás zapůsobila nejvíce (a proč)?
Fotografie, které návštěvníci na výstavě uvi-

dí, jsou jen malým výběrem z velmi rozsáhlého souboru, který nám laskavě dal k dispozici Státní okresní archiv v Děčíně. Jeho původcem byl Karl Spernol, který žil na Starém Městě a pracoval v železničním závodě říšských drah v Podmoklech. Dokázal citlivým okem zachytit rodinné události a momentky, stejně jako své kolegy v zaměstnání, nebo zajímavosti z cest po župě od Chebu po Jizerské hory či ve „staré Říši". Pokud bychom nevěděli, v jaké době autor své snímky pořídil, asi bychom ani nepostřehli, že byla válka. Snímky nám posloužily jako odrazový bod pro reflexi různých témat – nálady obyvatel, zásobování, válečných Vánoc, dopravy atp. Velmi mi utkvěla zejména fotografie jeho dcerky, kterou vyfotil s helmou a puškou. Kontrast mezi dětským výrazem, jejím oblečením a zbraní je děsivý. Proto se tato fotografie nakonec stala i symbolem výstavy. Na výstavě prezentujeme něco přes 90 fotografií, další pak publikujeme v katalogu, který je možné zakoupit v pokladně či e-shopu Oblastního muzea v Děčíně.

Vyšly k výstavě ještě nějaké další publikace?

Stěžejní publikací je zmíněný katalog, který přináší širší výběr fotografií i rozšiřující informace o každodenním životě za války na Děčínsku. Ve spolupráci s Filozofickou fakultou Univerzity J. E. Purkyně v Ústí nad Labem vyšlo druhé vydání monografie „Zklamání, strach a naděje. Život v Ústeckém kraji v letech 1938-1945." To je druhé vydání původní publikace zaměřené na celou oblast tzv. Sudet.

Jako taková třešnička na dortu vyšla brožurka „Jídlo roste u cesty," kterou připravila spoluautorka výstavy Eliška Poloprudská, která z dobového tisku shromáždila rady hospodyňkám, jak šetrně hospodařit.

Na co dalšího se mohou návštěvníci výstavy těšit?

Návštěvník se v úvodu nejprve seznámí s bouřlivou atmosférou podzimu 1938 i s dobovou propagandou. Po překročení hranice Říšské župy Sudety se symbolicky ocitne již ve válečných letech. Může nahlédnout do tehdejší domácnosti, kanceláře úřadu landráta či do hostince. Výstavní prostory jsou dále věnovány válečné výrobě, včetně podzemní továrny a koncentračního tábora v Rabštejně, dopravě, náletům na konci války a konečně odsunu. Atmosféra výstavy se postupně stává temnější; návštěvník si může sednout do napodobeniny protileteckého krytu a na vlastní kůži vyzkoušet stísněnost jeho prostor nebo o kousek dál pak s kufrem na váze zase přemýšlet, co se mu vejde do limitu zavazadla do odsunu, a co by naopak musel opustit a nechat na místě. Výstava není primárně pojata z pohledu politických a vojenských událostí, ale jako nahlédnutí do života běžných obyvatel sudetské župy.

-František Šuman, foto: SOA, OMVD-

ZÁŘIJOVÉ VÝSTAVY V DUUL

Léto končí, nadvládu pomalu přebírá podzim a příjemné prostředí kulturních institucí láká k návštěvě. V Domě umění Ústí nad Labem budou během září k vidění skvělé výstavy, na které Vás tímto zveme.

Zahradní slavnost
18. 8. – 10. 9. 2022
Kurátorka: Anna Vartecká

Skupinová výstava Zahradní slavnost studentů a pedagogů z vysokých uměleckých škol je výstupem projektu CRP MŠMT 2022 Spolupráce uměleckých vysokých škol a fakult s místními veřejnými partnery a subjekty kreativních průmyslů na prezentaci vzdělávací a tvůrčí činnosti. Název výstavy odkazuje k jednomu z klíčových dramatických děl Václava Havla, ve kterém je fenomén slavnosti ideologicky a mocensky instrumentalizován a deformován. Výstavní projekt se snaží uchopit tento odkaz se symbolickým přesahem do současnosti a poukázat v této souvislosti na vysoké umělecké školy jako na instituce, které mnohokrát ve svém regionu skutečně plní nejenom vzdělávací funkci, ale také prostřednictvím kulturní osvěty kultivují místní prostředí na mnoha úrovních (sociální, kulturní, duchovní, environmentální, politické či ekologické).

Květek
22. 9. – 19. 11. 2022
Jasanský / Kovanda / Polák
Kurátor: Michal Koleček

Výstava Květek v Domě umění Ústí nad Labem se soustředí na různorodé aspekty pěstování květin a jejich estetických i reprezentativních funkcí a využití. Téma květinové výzdoby či obdarování květinou je tak umělci chápáno jako metafora různorodých představ současné společnosti spojených s možnostmi i limity zcela subjektivních či naopak oficializovaných intimních či kulturních projevů.

Dům umění
Ústí nad Labem
House of Arts

Květek

Jasanský / Kovanda / Polák

22. 9.——19. 11. 2022

Kurátor: Koleček

FUD UJEP MINISTERSTVO KULTURY Ústí Ústecký kraj VINAŘSTVÍ ŠÍLOVÁ

Dům umění
Ústí nad Labem
Klíšská 1101/129a
400 96

vedle VŠ kolejí — K1, K2
trolejbus — 57, 58, 59,
autobus — 2, 7, 18
zastávka Klíše Lázně

Otevírací doba
úterý / čtvrtek / pátek 10—18
středa 10—19
sobota 10—16

Sledujte nás online
W — duul.cz
f — DumumeniUL
ig — dum_umeni

I. Akademické vinobraní a výstavu Jasanský / Kovanda / Polák — Květek podpořilo Vinařství Šílová.
Více o tomto vinařství naleznete na www.vinosilova.cz

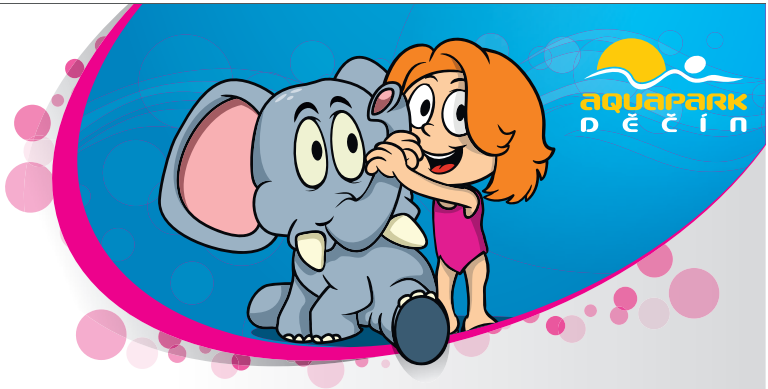

Dejte dětem **to nejlepší**

PLAVÁNÍ A CVIČENÍ MIMINEK

6M **PLAVÁNÍ A CVIČENÍ DĚTÍ od šesti měsíců**

3M **CVIČENÍ DĚTÍ od třech měsíců**

Cvičíme a plaveme podle metodiky celosvětově uznávané a vyhledávané odbornice **Evy Kiedroňové**, autorky unikátní metody péče o dítě a rozvoje kojenců v souladu s jeho psychomotorickým vývojem.

Program vedou výhradně instruktorky s platným certifikátem o proškolení v kurzu akreditovaném MŠMT a Institutu vzdělávání Evy Kiedroňové.

Více informací

T: (+420) **773 649 920**

E: **kurzyplavani@aquaparkdecin.cz**

www.**aquapark**decin.cz

CENTRUM PODPORY ZDRAVÍ, Z. Ú.

Buďte fit

s Centrem podpory zdraví

Centrum podpory zdraví z.ú. je nezisková organizace, která vznikla v roce 2012 v Ústí nad Labem. Pokud chcete lépe nastartovat svůj životní styl nebo zlepšit psychické zdraví, pak byste měli zamířit právě sem. Organizace se zaměřuje na zdravý životní styl za podpory týmu psychologů, nutričních terapeutů a odborníků na pohybovou terapii. Mezi stěžejní projekty centra patří Cepík věnovaný především dětem a rodičům a také Anocen, centrum pro psychoterapii a výživu.

Cepík®

Cepík je celoročním projektem, který je určen pro mateřské školy a kromě dětí se věnuje i rodičům, učitelům a kuchařům z mateřských škol. Děti mohou v rámci Cepíku navštívit divadelní představení, rodiče, pedagogičtí pracovníci či kuchaři pak mohou navštívit některý z workshopů věnujících se nejen zdravému stravování. Gastro workshopy jsou opravdu zajímavé. Odehrávají se v gastro studiu a věnují se přípravě zdravých, chutných a nových receptů. Cepík také znají děti a učitelé z mateřských škol, kam pravidelně dojíždí. Letos se těší na svou již desátou sezónu!

ANOCEN
CENTRUM PRO PSYCHOTERAPII A VÝŽIVU

Dalším stěžejním projektem je **Anocen**. Máte doma dítě nebo mladistvého, který trpí poruchou příjmu potravy? Pak určitě zamiřte do Anocenu. Centrum se zaměřuje právě na léčbu těchto poruch. Je překvapivé, jak častý je původ onemocnění v rodinném prostředí. Proto u nás řešíme tyto problémy formou rodinné terapie ve spolupráci s nutričním terapeutem a pohybovou terapií.

www.cepoz.cz

Centrum podpory zdraví z.ú. nabízí i další programy. Na základních a středních školách realizuje různé preventivní workshopy se zaměřením na zdravou výživu, ale i poruchy příjmu potravy. Odborníci z centra pak přednáší na vybraná témata týkající se výživy například i pro seniory nebo pro širokou veřejnost. Nebojte se proto přijít do centra, třeba jen na konzultaci. Se zdejšími odborníky určitě najdete tu správnou cestu.

Iceland Liechtenstein Norway grants

Stáhněte si Kulturní pas a nemusíte si utahovat opasek!

Získejte výrazné slevy na vstupném v Německu.
Stačí si stáhnout aplikaci Uneeqly, ukázat na místě vybraný zážitek a slevu máte v kapse.

uneeqly

EUROREGION ELBE LABE

www.uneeqly.com | www.elbelabe.eu

Europäische Union. Europäischer Fonds für regionale Entwicklung. Evropská unie. Evropský fond pro regionální rozvoj.

SN CZ
Ahoj sousede. Hallo Nachbar.
Interreg V A / 2014 – 2020

BUNKR VE VELKÉM BŘEZNĚ BUDE OPĚT OTEVŘEN

Dny evropského dědictví každoročně v měsíci září otevírají nejširši veřejnosti brány nejzajímavějších památek, budov, objektů a prostor, včetně těch, které jsou jinak zčásti nebo zcela nepřístupné. Jednou takovou památkou je i bunkr ve Velkém Březně, který je součástí Muzea Československého opevnění. Vydat se sem můžete ve dnech 10. a 11.9., kdy zde bude otevřeno od 12 do 17 hodin. Vstupné bude dobrovolné.

Muzeum Československého opevnění Velké Březno se nachází v těsné blízkosti cyklostezky podél Labe. Nejlépe se k bunkru dostanete na kole nebo pěšky. Auta se dají zaparkovat u přívozu na parkovišti a dojít po cyklostezce zhruba 800 metrů. Vstup se nachází ze strany cyklostezky. Bunkr, tzv. "řopík", je z roku 1938 a během 2. světové války měl za úkol bránit Československo před nacistickými vojsky. Řopík je laděn do poválečné reaktivace a má 0,8 metru široké železobetonové zdi a samozřejmostí jsou ocelolitinové pancéřové střílny. Osádku typu A tvořilo 7 mužů. Celková velikost pevnůstky s ohledem na velmi malý vnitřní samotný prostor znamenala pro obránce uvnitř nulový komfort. Zní to téměř neuvěřitelně, že se osádka 7 mužů tísnila v prostoru asi 8 metrů čtverečních, a to včetně zbraní, včetně zásob munice, základního nářadí, základních protichemických prostředků a minimální zásoby vody. V rámci prohlídky se můžete těšit na hojné množství střelných zbraní - například na dva Kulomety vzor 59 včetně lafety UL1 (používaných Československou armádou) včetně nábojových pásů a nábojnic, kulomet ZB30/37, pušku Mauser 98, samopal vz. 26 využívaný ČSA, ruční ventilátor s funkční klikou, helmu tzv. hříbek, funkční polní telefony t25 a originální mapu Sudet z roku 1935. Bude zde i průvodce v dobové uniformě vzoru 30. Atmosféru bude doprovázet osvětlení pomocí petrolejových lamp s ozvučením celého objektu. Více informací najdete na stránkách www.ropik.unas.cz. *-lí-*

SECESNÍ GLÓBUS ZE STŘECHY BANKY PŘEVZALO MUZEUM

Tunu vážící a šest metrů vysoká obří plastika glóbu sejmutá před dvěma lety ze střechy historické bankovní budovy u nádraží v Ústí nad Labem se v úterý 23. 8. přestěhovala do depozitáře ústeckého muzea. To ji dostalo darem od majitele objektu Pavla Eliase, podnikatele a politika z Roudnice nad Labem.

Glóbus završil v roce 1907 výstavbu ústeckého bankovního paláce jedné z nejvýznamnějších finančních skupin Rakousko-Uherska Wiener Bankverein. Ta měla centrálu ve Vídni a dva velké bankovní domy v Praze a v Ústí nad Labem, což dokládalo tehdejší význam města v habsburské monarchii. Plastika symbolizovala celosvětovou působnost banky. „S majitelem jsme byli v kontaktu od začátku rekonstrukce. Primární cíl byl, aby se glóbus vrátil na původní místo. Zároveň jsme ale předjednali i variantu předání plastiky do muzejních sbírek, aby se tato zajímavá památka zachovala pro budoucí generace i v případě, že se zpět na střechu už nedostane," vysvětlil vedoucí historického oddělení Muzea města Ústí nad Labem Martin Krsek.

Majitel své rozhodnutí předat glóbus muzeu zdůvodnil přílišnou ekonomickou náročností restaurování dřevokovové plastiky a její technicky složité znovuinstalace. „Nabídky restaurátorských firem se pod dva milióny nedostaly a mně se rekonstrukce už tak výrazně prodražila oproti původnímu rozpočtu. Věřím, že Ústečané i přesto docení celkovou opravu této překrásné budovy, kterou jsem provedl s citem k jejím historickým hodnotám," poznamenal dárce. Muzejníci naložili glóbus v Roudnici nad Labem hydraulickou rukou na nákladní automobil a pak ho převezli do skladu v bývalé trafostanici Spolchemie v ústecké čtvrti Klíše. Technicky náročná manipulace při jeho složení zabrala dvě hodiny. „Museli jsme být hodně opatrní. Glóbus je pobitý tvarovaným zinkovým plechem, takže velmi choulostivý. Už takto hodně utrpěl při sundávání ze střechy," uvedl Krsek. Při prohlídce povrchu objevili muzejníci zajímavost. Tři drobné záplaty na zeměkouli zakrývaly průstřely, nejspíš z druhé světové války.

Do pěti let by se měla skladovací hala na Klíši proměnit v tzv. „Odtajněný depozitář", a glóbus se mohl stát součástí tamní veřejně přístupné expozice. „Převzetí plastiky do vlastnictví muzea nevylučuje do budoucna v případě dohody s majitelem budovy ani její návrat na původní místo," dodal ředitel muzea Václav Houfek.

-jip, muzuemusti.cz-

FC RAPID SLAVÍ ÚSPĚCHY

Ústecký futsalový klub FC Rapid je zářným příkladem toho, že když se něco dělá pořádně a se zápalem pro věc, přináší to ovoce. O klubu jsme si popovídali s jeho předsedou Tomášem Hartem.

Jak vznikl futsalový klub Rapid?
FC Rapid Ústí nad Labem vznikl v roce 2014, v té době ještě pod jiným názvem. Tým vznikl kolem zakladatele Matěje Čapka a jeho spoluhráčů z velkého fotbalu. Tým začínal v nejnižších okresních soutěžích, ale každou další sezónu postupoval výš až do 2. Futsal ligy, z níž postoupil po třech letech do nejvyšší české soutěže.

Klub má silnou mládežnickou základnu. Jaké jsou její největší úspěchy?
Ano, je to tak. V rámci českého futsalu máme jednu z nejširších mládežnických základen, kterou se daří navíc neustále rozšiřovat. Největším úspěchem mládeže je určitě loňský triumf v dorostenecké kategorii, kde jsme získali titul Mistra ČR v konkurenci týmů jako jsou Slavia Praha, Sparta Praha, Liberec, Brno a další.

Spolupracujete také s romskou iniciativou Mongaguá. Jak tato spolupráce probíhá?
Spolupráce s Mongaguou je jedním ze základních pilířů práce s mládeží v našem klubu. Mongaguá je tým pro děti ze sociálně nepodnětných lokalit. Ti nejlepší a nejsvědomitější hráči Mongaguy přecházejí do struktur Rapidu, kde mohou své sportovní snažení posunout na další úroveň. Kromě toho si oba subjekty vypomáhají trenérsky a Rapid organizačně zaštiťuje některé aktivity Mongaguy.

Vy jako předseda klubu sídlíte v Bedně, což je multifunkční prostor podporující různorodé aktivity. Můžete o centru prozradit více?
Určitě. Bedna je místo, které je základnou pěti projektů - Educator, Rapid, 100K, LDM Production a X-Challenge. Všechny projekty jsou relativně odlišné, přesto se nám daří nacházet vzájemné synergie v rámci spolupráce. Díky tomu dokážeme do jednotlivých projektů vnášet pohledy a inspiraci zvenčí, což je v konečném výsledku velmi užitečné. V Bedně se také konají různorodé akce od firemních večírků, setkání s fanoušky, promítání filmů a mnoho dalšího. Zkrátka v Bedně si přijde každý na své. *-es-*

RAPID

Domácí zápasy 1. Futsal liga

(září - říjen)

3. KOLO PÁTEK 9 ◦ 9 ◦ 2022 20:30

SK OLYMPIK MĚLNÍK

SLUNETA

5. KOLO PÁTEK 14 ◦ 10 ◦ 2022 20:30

FK CHRUDIM

SLUNETA

6. KOLO SOBOTA 22 ◦ 10 ◦ 2022 20:30

TJ SPARTAK PERŠTEJN

SLUNETA

MATCH

/RAPIDUSTI /RAPID_USTI WWW.FCRAPID.CZ

Generální partner

Hlavní partneři

Mediální partneři

Partneři

RUN AN AMAZING RACE

MATTONI ÚSTÍ NAD LABEM HALF MARATHON 17. 9. 2022

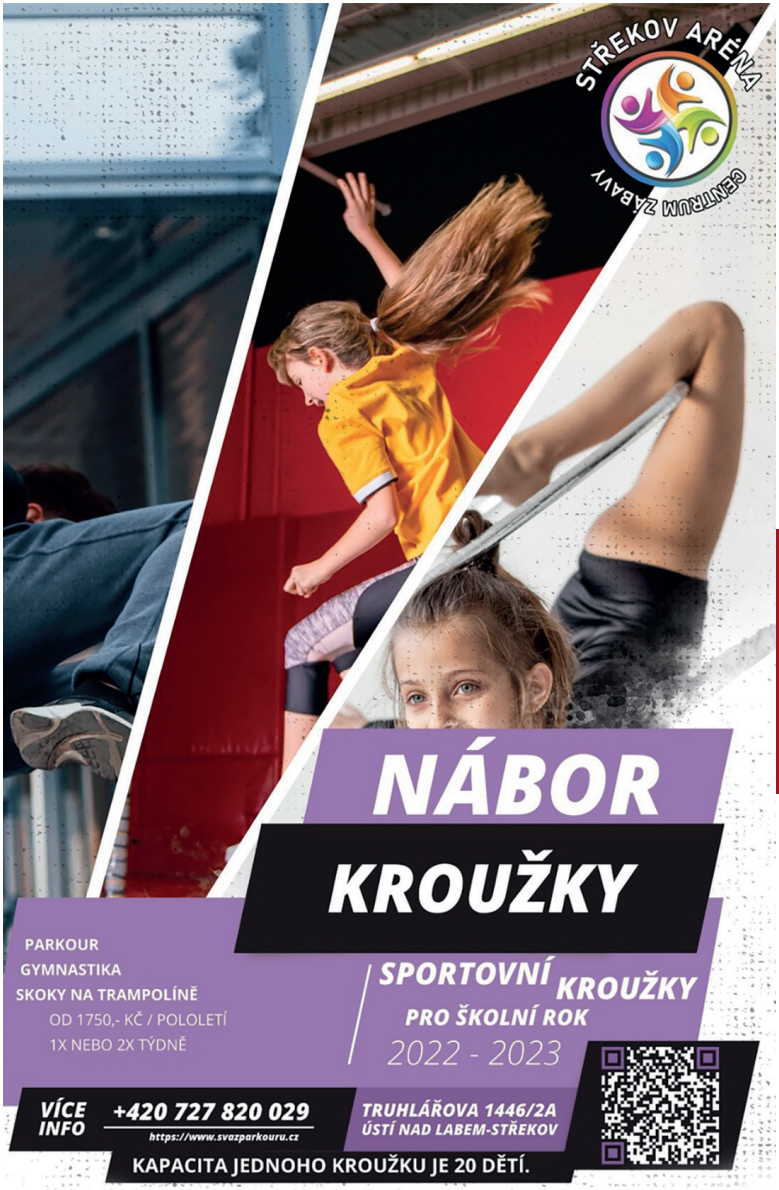
STŘEKOV ARENA
CENTRUM ZÁBAVY
NÁBOR
KROUŽKY
PARKOUR
GYMNASTIKA
SKOKY NA TRAMPOLÍNĚ
OD 1750,- KČ / POLOLETÍ
1X NEBO 2X TÝDNĚ
SPORTOVNÍ KROUŽKY
PRO ŠKOLNÍ ROK
2022 - 2023
VÍCE INFO
+420 727 820 029
https://www.svazparkouru.cz
TRUHLÁŘOVA 1446/2A
ÚSTÍ NAD LABEM-STŘEKOV
KAPACITA JEDNOHO KROUŽKU JE 20 DĚTÍ.

MISTROVSTVÍ SVĚTA VE VESLOVÁNÍ

18. – 25. ZÁŘÍ 2022 / LABE ARÉNA RAČICE

world rowing

WWF PARTNERS FOR CLEAN WATER world rowing

Kafue River & Rowing Centre

Hlavní partneři:

VEOLIA MONZAS viamont NÁRODNÍ SPORTOVNÍ AGENTURA Ústecký kraj CzechTourism

Mediální partneři:

DNES iDNES Premium IMPULS Rááádio deník.cz

Organizátoři:

Krajská zdravotní, a.s. NÁRODNÍ OLYMPIJSKÉ CENTRUM VODNÍCH SPORTŮ LABE ARÉNA ÚSTECKÉHO KRAJE ČESKO VESLUJE SPORT INVEST

www.rowingracice.com

FLORBAL ÚSTÍ POŘÁDÁ

CELOROČNÍ NÁBOR

- NÁBORY HOLEK I KLUKŮ OD ŠESTI LET
- TRÉNUJEME NA KLÍŠI A STŘÍBRNÍKÁCH
- V ZAČÁTCÍCH SE VŠÍM PORADÍME A POMŮŽEME

Veškeré informace najdeš na **www.pojdhratflorbal.cz**

Florbal Ústí

CELOROČNÍ NÁBOR HOKEJOVÉ MLÁDEŽE ROČNÍKŮ 2015 A MLADŠÍCH

SLOVAN

Václav Drahorád
mob.: 775 550 601
mail.: vaclavdrahorad@icloud.com

NÁBOR A TRÉNINKY PROBÍHAJÍ

Čtvrtek 17:45 - 18:45
Sobota 7:30 - 8:30
Nedelě 8:00 - 9:00

UTKÁNÍ HC SLOVAN ÚSTÍ

ČT 8. 9. 2022 od 18:00 hod.

HC STADION LITOMĚŘICE

LITOMĚŘICE

UTKÁNÍ VĚNOVÁNO HASIČŮM, DĚKUJEME ZA ZÁCHRANU NP ČESKÉ ŠVÝCARSKO

Ústí

ATT INVESTMENTS

HAVE 2000

AVE

Elimon Ústí MTB CUP

1. - 3. CENA
Volné vstupy do JUMP FAMILY

ÚSTÍ MTB CUP Elimon

9.10.
Maraton Adolfovský Dvůr

START 10.00

BOBÍCI	3-4 let
NADĚJE I	5-6 let
NADĚJE II	7-8 let
NADĚJE III	9-10 let
ODRÁŽEDLA	0-3 let
ŽÁCI I	11-12 let
ŽÁCI II	13-14 let

START 13.30

KADETI, KADETKY	15-16 let
JUNIOŘI, JUNIORKY	17-18 let
ŽENY	od 19 let
MUŽI	19-29 let
VETERÁNI I	30-39 let
VETERÁNI II	40-49 let
VETERÁNI III	od 50 let

STARTOVNÉ

Odrážedla	50 Kč
3-10 let	80 Kč
11-18 let	100 Kč
Od 19 let	250 Kč

Elimon Usti MTB Cup

ustimtbcup.cz

Prezentace minimálně 30 minut před startem kategorie v místě startu
(dětské kategorie startují po 10 min)

ALLGARD · JUMP FAMILY · AUTO LOVERS · d pro · CANIS · FLOWIN · NTD group a.s. · KANALIZACE-UL · Elimon svěží energie · Bakalář · UL

KLÍŠE ZNÁMÁ I NEZNÁMÁ: POD OMÍTKU ÚSTECKÉHO URBANISMU

Snad každý Ústečan zná městskou čtvrť Klíše. Málokdo si s ní ale spojí pojmy jako heimatstil, Ervin Katona nebo termální lázně. Proto jsme společně se studenty z Filozofické fakulty UJEP připravili sérii článků o historii a architektuře této městské části. Každý měsíc se tak dozvíte něco z její neopomenutelné minulosti. Naši sérii začínáme stručnou historií čtvrti Klíše.

Klíše vznikla pravděpodobně v závěru 12. století na území patřícím johanitům. Vůbec první písemná zmínka pak pochází z roku 1328, kdy byla Klíše zmíněna v listině dokládající koupi vinice. Poté putovala Klíše z ruky do ruky - roku 1418 ji získala do pronájmu Anna z Koldic, po ní to byl proslulý válečník Jakoubek z Vřesovic a roku 1467 si jeho potomci rozdělili kyšperský statek a Klíše byla společně s Předlicemi a hradem Kyšperk přidělena Jaroslavu z Vřesovic. Objevil se zde i rod Jagellonců, když v roce 1473 potvrdil držbu Vladislav Jagellonský. Na počátku 16. století se však vlastnická práva vrátila zpět do rukou johanitů.

Pokud nemáte představu, jakou hodnotu má 1750 kop českých grošů, tak je to obnos, za který později koupil Klíši Jaroslav Kelbl z Gejzinku. Psal se rok 1547. V následujících letech byla Klíše rozdělena na dvě části, z nichž jednu držel Otta Kelbl. Druhou, větší část, odkoupil Jan Glac ze Starého Dvora. V první polovině 16. století byla na Klíšském potoce vystavena stavba, která v různých obměnách vydržela až do roku 1950. Ústečtí pamětníci si ji proto mohou pamatovat. Jednalo se o Kurzweilův mlýn s vinicí, o němž existuje zmínka už z roku 1525. Mlýn pak fungoval úctyhodných 400 let - tedy necelých, jelikož byl roku 1923 přestavěn na hostinec. Ten ale v roce 1950 vyhořel. Dalším významným datem v historii Klíše je rok 1590, kdy došlo ke sjednocení obou rozdělených částí. V té době odkoupil Klíši Petr Kelbl z Gejzinku a rozšířil tak své panství Chlumec.

Klíše zůstala součástí chlumeckého panství až do roku 1848, kdy se stala majetkem rodu Westphalenů-Fürstenberků. V této době zde bylo 38 domů a 221 obyvatel, centrem obce byl stále panský dvůr. Možná vás někdy napadlo, proč je na Klíši ulice Vinařská. Zdejší svahy totiž sloužily k pěstování vinné révy. Místní vinařství pak zaniklo v polovině 19. století. Právě ve Vinařské ulici v jihozápadním úpatí vrchu Holoměř dodnes najdete pozůstatky vinařských teras.

Dnes je Klíše součástí Ústí nad Labem, ale kdy došlo k tomuto spojení? Zdejší panský dvůr byl městu odprodán v roce 1898 a hned v následujícím roce došlo na základě dohody ústeckého a klíšského starosty k připojení. Ke konci 19. století došlo k výraznému rozvoji výstavby rodinných domů a vil a v roce 1900 zde již žilo 2 392 obyvatel ve 118 domech. Výstavba nových činžovních, rodinných i vilových domů probíhala po celou první třetinu 20. století. Vznikla celá část Klíše, které se dodnes říká Hvězda, název se vyvinul z německého slova der Stern, a to s ohledem na urbanistickou výstavbu ve tvaru hvězdy.

Významnou stavbou na Klíši se staly Termální lázně, které zde byly vystaveny roku 1930. Dnes je z nich plavecký areál. V té době zde žilo 8 256 obyvatel, převážně českých Němců. Obyvatelstvo se výrazně proměnilo po druhé světové válce, kdy byli Němci odsunuti a Klíše se stala domovem lidí z různých koutů republiky. Ve druhé polovině 20. století se Klíše postupně rozšířila směrem k úpatí Střížovického vrchu, v prostorách původní návsi dnes stojí vysokoškolské koleje. Poslední velkou transformací prošla Klíše v roce 2006. Tehdy byl místní areál Masarykovy nemocnice předán Univerzitě Jana Evangelisty Purkyně, a tím byl odstartován vznik kampusu, což mělo a stále má velký vliv nejen na složení obyvatel Klíše, ale i na celou městskou část.

-Tereza Šťastná, redakčně upraveno-
foto: Archiv města Ústí nad Labem, osobní fond PhDr. Franz Josef Umlauft 1883-1960

OČIMA FOTOGRAFA:

PARK V PLAMENECH

V sobotu 23. července vypukl v národním parku České Švýcarsko katastrofální požár, jaký jsme v novodobé historii ještě nezažili. Oheň se postupně rozrostl na více než 1600 hekarů těžko dostupného terénu plného vysokých skal a hlubokých údolí. S požárem bojovalo více než 1000 hasičů z nichž téměř 100 utrpělo zranění. Lví podíl na likvidaci ohně měli dobrovolné jednotky. Po více než třech nedělích inferno konečně skončilo.

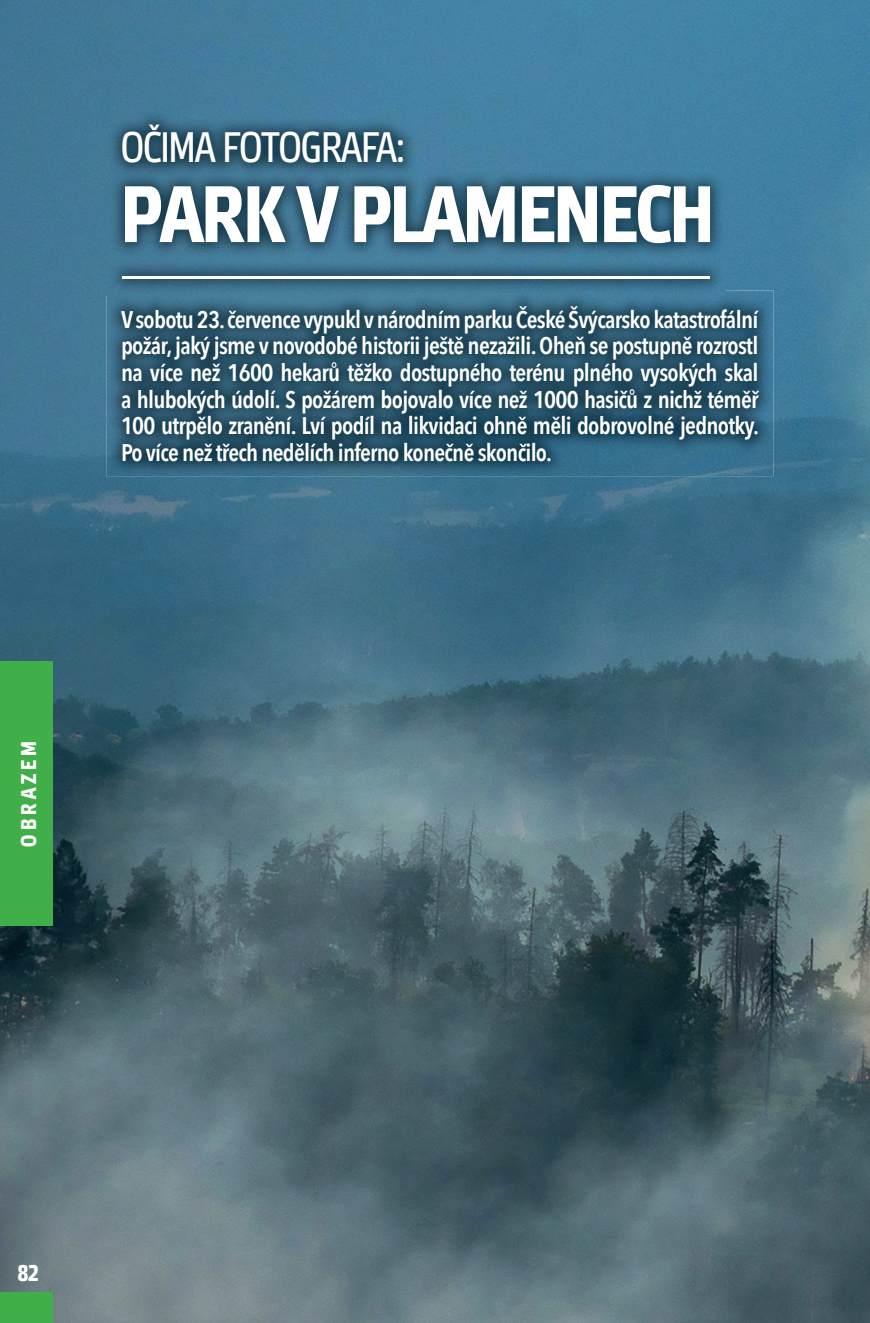

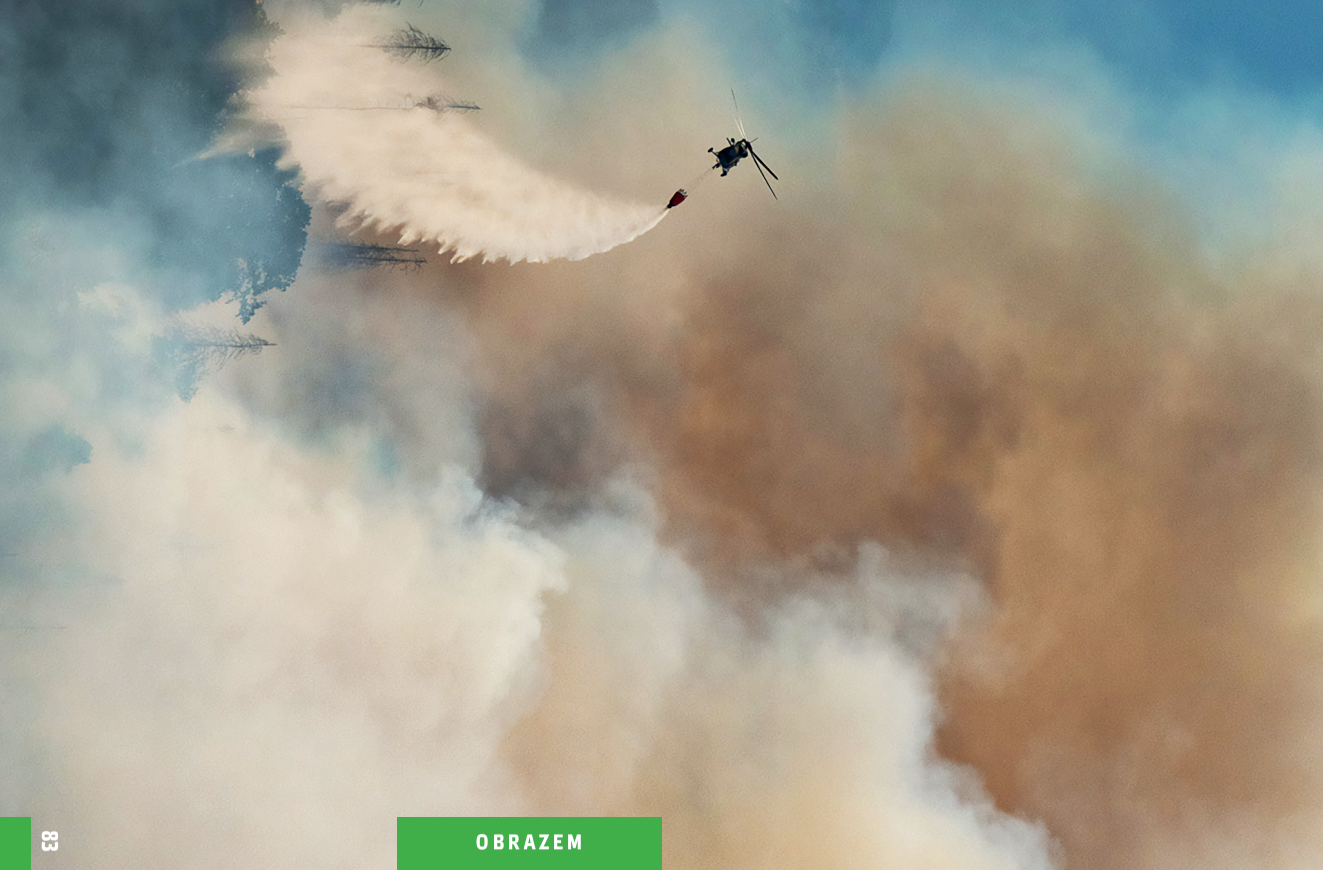

▲

Dobrovolníci hráli během hašení požáru velkou roli. A to nejen ti hasičtí, ale i ti, kteří se o hasiče ve svém volném čase a za své náklady starali. Bez nich by vše probíhalo úplně jinak... Za jejich práci a obětavost jim patří obrovský dík.

◀

U fotbalového hřiště v Bynovci vznikla dobrovolnická polní kuchyně, díky níž měly stovky hasičů pravidelný příjem teplého jídla. V parku se objevovala stále nová a nová ohniska a únava byla velká, stejně tak i hlad. I když se jedná o velkou katastrofu, jsme rádi, že jsme mohli být u toho, že jsme mohli pomoct a vidět tu obrovskou soudržnost.

-es, zja-

foto: Vít Lukáš

TIP NA VÝLET S DĚTMI

ZÁBAVNÍ PARK ZA HRANICEMI

Nevíte co podniknout s dětmi? Máme pro vás tip na zábavní park kousek za hranicemi. Oskarshausen se nachází ve Freitalu u Drážďan. I díky rozmanité nabídce atrakcí je Oskarshausen vhodný pro každou generaci.

Oskarův nevšední zábavní park u sousedů v Německu se rozléhá na ploše 15 000 m^2. Nabízí opravdu hojné množství atrakcí jako je řetízkový kolotoč, poníci, bláznivé továrny, motokrosová a tubingová dráha, dětský hornický důl, obří skluzavky a vzduchové trampolíny, jedinečný Svět iluzí a další tradiční i originální atrakce, které zaručí zábavu na celý den.

Velmi oblíbené kreativní dílničky nabízí potisk textilu, malbu na keramiku nebo tvorbu dřevěných suvenýrů a hraček. Vaší kreativitě se meze nekladou!

Lákalo vás někdy jezdit na jednorožci, sedět na tlapě King Konga či si skočit padákem? Tohle všechno a ještě mnohem více můžete zažít v Oskarově bláznivém světě iluzí, na ploše 750 m^2 s více než 50 optickými klamy, očními iluzemi a senzačními triky!

Oskarshausen se řadí mezi oblíbené rodinné zábavní parky i díky stále novým překvapením a akcím nejen v létě, ale i na podzim či v zimě. Těšit se můžete na různé akce jako jsou halloweenské dny Gruselhausen v říjnu, Říše světel Lichterhausen v zimě a mnohé další!

Park nabízí atrakce jak venku, tak i uvnitř. V rámci vnitřních prostor je i samoobslužná rodinná restaurace, kde každý uspokojí své chuťové buňky. Najdete zde bohatou nabídku hlavních jídel, sezónní produkty, buchty i výtečnou kávu v kávovém koutku, lahodnou zmrzlinu nebo třeba různé druhy svačinek. Hlavní jídla jsou na váhu, takže platíte pouze to, co máte na talíři – na míru vašemu hladu!

Od září je pravidelně otevřeno ve středu a v pátek od 12 do 19 hodin. Čtvrtky, soboty, neděle a německé státní svátky je otevřeno od 9 do 19 hodin. Parkování je zde zdarma. Od 1.9. se navíc vrací Den pro babi a dědu - každý čtvrtek sem mají babičky a dědové vstup zdarma. Více informací na www.oskarshausen.de.

-zja, li-

Stáhněte si aplikaci Uneeqly a užijte si moře zábavy pro celou rodinu v Oskarhausen.

50% sleva ***na rodinné vstupné s kulturním pasem ELBE/LABE***

SUDOKU LEHKÉ

	7		2	1		5		
		8					9	
1		2			6			
6	1		3		7			
2				5				7
			6		4		3	1
			7			2		4
	2					3		
		7		6	2		1	

SUDOKU TĚŽKÉ

		6	4	5	8	9		
	9							
				3	9			4
1	4					6		
			8	9	4			
		9					3	2
5			7	8				
							5	
		4	1	6	5	8		

Doplňte prázdné bílé čtverečky tak, aby v každém sloupci, v každé řadě a v každé z 9 mřížek (o velikosti 3x3) byly obsaženy číslice od 1 do 9 a zároveň se neopakovaly.

POMŮCKA: LOVE, RC, RTL	PLAVIDLO Z KLÁD	1. DÍL TAJENKY	VE VELKÉ VZDÁLE-NOSTI	MCBAINOVO JMÉNO	OKRESNÍ AGRÁRNÍ KOMORA ZKR.	KAM	SKUPINA	VYTVÁŘETI SLZY	2. DÍL TAJENKY	BEZKMENNÁ DŘEVINA
OBRAZOVÝ ZÁZNAM						POPRUH ZASTAR.				
SKUPINA OBYDLÍ						LÁSKA ANGLICKY / INIC. MODER. VÍTOVÉ				
LUCEMBUR-SKÁ TV STANICE				ČÁST BRNĚNÍ / SVATEBNÍ KVĚTINA						
KAM	JIHOEV-ROPAN / POHYBOVÉ ÚSTROJÍ				MÍSTO PO PÍCHNUTÍ / ČAJOVÝ ALKALOID					PASTA
PRACOVAT SE SEKÁČEM						ČÁSTICE HMOTY / NĚKDE BÁSNICKY				
PEČENÝ KYNUTÝ ZÁKUSEK							BĚLOVESKÁ KYSELKA / ODPADY MN. Č.			
STARÉ ČESKÉ ZÁJMENO			SMRTELNÁ NEMOC / PTAČÍ POTRAVY					NÁRODNÍ STRANA / PLAT VOJÁKA		
LÉPE				NEUPO-TŘEBIT / AMER. TISK. AGENTURA						
KAM	INICIÁLY SPISOV. NĚMCOVÉ	RAGBYOVÝ KLUB ANG. ZKR. / RYŠAVÝ			DESET KRÁT DESET / DĚTSKÉ PUDRY				VĚTŠÍ STŘEDO-ČESKÉ MĚSTO	HORSKÝ SKŘÍTEK
SLITINA MĚDI A CÍNU						JMÉNO SKLADAT. HURNÍKA / ZÁPAL				
POTÍŽ							KUS / TAHLE			
KAM	PŘEDLOŽKA / ÚKAZ			VTAHOVAT KAPALINU / OPRAVNA LODÍ				BÝV. OZN. LETOPOČTU / ŠACHOVÁ VÝHRA		
SOUHLAS NĚMECKY			GENERÁT. NA PROUD / INIC. HERCE SKAMENE							PŘÍSLOVCE ČASOVÉ
3. DÍL TAJENKY							ZKRATKA UMĚLECKÉ VYSOKÉ ŠKOLY			
NALEZIŠTĚ							TAKÉ			

Mezi nejznámnější hotely v Praze patří hotel Hilton, kde přenocoval mimo jiné i americký prezident Obama. Tento hotel je největší v České republice... (TAJENKA).

SEZNAM 220+ DISTRIBUČNÍCH MÍST ENTER UL

Na těchto místech najdete vždy na začátku měsíce Váš oblíbený Enter UL. Časopis je zde k dispozici do rozebrání. Pokud na Vás žádný nevyzbyde, navštivte naše internetové stránky www.enterUL.cz a zalistujte si online nebo si Enter stáhněte jako PDF soubor.

CENTRUM:
ZUŠ, E.Krásnohorské
Knihovna, Velká Hradební
ICUK, Velká Hradební
Residence, kavárna budova ICUK
Krajský úřad budova B, Dlouhá ul.
Srdcovka, restaurace Velká Hradební
Krajský úřad budova A, Velká Hradební
Tortuga, restaurace Pivovarská ul.
Špajz, obchod, Pivovarská ul.
Pizza Neapol, restaurace Velká Hradební
PHO Viet, restaurace Velká Hradební
UJEP – zdravotnicé studie, Velká Hradební
Pivovarská Šenkovna, restaurace Velká Hradební
Knihovna, W. Churchilla
ZUŠ, W. Churchilla
Savoy, restaurace Dlouhá ul.
Trafika, Dlouhá ul.
LaBuž Bistro, Pařížská ul.
Mandragora, obchod, Pařížská ul.
Obrázkový svět, obchod, Pařížská ul.
Pivotéka, Horova ul.
Mediterrano, Horova ul.
Magistrát města, Lidické nám.
Café PePe, kavárna Lidické nám.
Vinárna Podskalák, Lidické nám.
Mléčný bar Svět dortů, cukrárna Lidické nám.
Ve střední Evropě, restaurace, Lidické nám.
Jasmína, obchod, Lidické nám.
Inpeko, pekárna, Lidické nám.
OD Labe, papírnictví, Revoluční ul.
OD Labe, domácí potřeby, Revoluční ul.
OD Labe, restaurace, Revoluční ul.
Bonviván, bistro, Revoluční ul.
Levné knihy, obchod, Revoluční ul.
Cukrářství Duo, Revoluční
Vaflárna Bubble Tea, restaurace, Bílinská ul.
OC Forum – Costa coffee, Fruitisimo, Don Café, Pažitka, Aplica a další
Xeroco, kopírovací centrum, Pasáž JEPA
Benu lékárna, OC Sever
Pivovar Hotel Na Rychtě, restaurace, Klášterní ul.
V Klášteře, vinárna, ul. Hradiště u OC Forum
Taj Mahal, restaurace, ul. Hradiště
Vinotéka Labská, ul. V Jirchářích
Trafika, ul. V Jirchářích
Bistro Expres, ul. V Jirchářích
Kebab Maidum, restaurace, U Nádraží
Trafika, U Nádraží
Dorado, cukrárna, U Nádraží
Lunch Bar Mammaś Coffee, kavárna, Přístavní ul.
Café Nádražka, kavárna, Přístavní ul.
Mýdlárna, obchod, Přístavní ul.
Cyklopoint, Přístavní ul.
Barborka, cukrárna, Hrnčířská ul.
La Casita de Espaňa, restaurace, Hrnčířská ul.
Pekárna Šumava, Hrnčířská ul.
Informační středisko města, Mírové nám.

Muzeum města, Brněnská ul.
Severočeské divadlo opery a baletu
Báchorka, kavárna, Masarykova ul.
Tyršovka, restaurace, Vaníčkova ul.
Scarlet, květinářství, Vaníčkova ul.
Čoko dárek, obchod, Vaníčkova ul.
Železářství Bohuš Líbal, Vaníčkova ul.
Městské lázně, Klíšská ul.
SFC, fitko, Špitálské nám.
Hotel Clarion, Špitálské nám.
Spolchemie, Revoluční ul.
Hudy sport, obchod, Masarykova ul.
Chlazená drůbež, obchod, Masarykova ul.
Pekařství Jana Šubrtová, Masarykova ul.
Kremex, cukrárna, Masarykova ul.
Hanoi, restaurace, Masarykova ul.
SFC, fitko, Masarykova ul.
Bytový interiér Lorencovi, Masarykova ul.
Gyn – E- Centrum, ordinace, Londýnská ul.
Swiss, obchod, Masarykova ul.
Tikka Masala, restaurace Masarykova ul.
Kebab u Polikliniky, Masarykova ul.
Grill pub, restaurace, Masarykova ul.
UJEP – fakulta sociálně ekonomická
EUC Klinika, Masarykova ul.
Fírovka, restaurace, ul. Stará

KLÍŠE:
CÚP – coffeeup, kavárna, U Nemocnice
UJEP – univerzitní knihovna, menza malá, menza velká, ForRest café, Kampuska, FUD, Pedagogická fakulta, Filosofická fakulta, auly
Kanapka, bistro, bar, Štefánikova ul.
Žumpa, pivnice, Štefánikova ul.
Trafika, Štefánikova ul.
Gastro Hvězda, bufet, Klíšská ul.
Piknikś Klíše Döner Kebab, Klíšská ul.
GasNet, s.r.o. , Klíšská ul.
UJEP – koleje, Klíšská ul.
Plavecký areál Klíše, U Koupaliště
Dům umění, Klíšská ul.
R-shop Gourman, obchod, Ostrčilova ul.
Replayś restaurant, restaurace, Ostrčilova ul.
Mexická restaurace, Ostrčilova ul.
Jump family Ústí, Jateční ul.
Kaufland – Super ZOO, trafika, informace

SEVERNÍ TERASA:
Nemocnice – atrium, jídelna, dětská pohotovost
Supermarket Billa, obchod, Ladova ul.
Veterinární klinika, Mi-Vet, Ladova ul.
Stodola 2, restaurace, Mírová ul.
Tazza caffé, kavárna, Mírová ul.
Pampalánie, zábavní park, Mírová ul.
Tenis Terasa, Mezní ul.
Medusa, restaurace, Mezní ul.
Martia, a.s., Mezní ul.
Březová, restaurace, Hornická ul.
Hypermarket Albert – info, květinářství, kavárna,
Pizerie Pam Pam, restaurace, Krušnohorská ul.
Medicom Clinic, Stříbrnická ul.
Hospůdka Eden, restaurace, Poláčkova ul.
ÚMO – Severní Terasa, Stavbařů

A DALŠÍCH VÍCE NEŽ 100 MÍST

- v městských částích: **Neštěmice, Všebořice, Střekov, Krásné Březno, Bukov, Vaňov, Brná.**
- v městech a obcích: **Chuděrov, Trmice, Chabařovice, Chlumec, Velké a Malé Březno, Libouchec, Povrly, Svádov, Valtířov.**

OTOČTE ENTER NÁSLEDUJE
PŘÍLOHA DOMOVNÍČEK