Enter UL™

2022
ČERVEN
ZDARMA

6

AUSTRALANKY SISSOS NA MALÉM HAMBURKU

VÁŠ PRŮVODCE KULTUROU A VOLNÝM ČASEM

AutoAnděl

Náhradní díly

AutoAnděl
Centrála Ústí nad Labem

Havířská 357/80
400 10 Ústí nad Labem – Užín
tel.: +420 **475 209 958**, +420 **739 272 866**
email: **autoandel@autoandel.cz**

OBSAH - ČERVEN 2022

6 - 9 **TÉMA MĚSÍCE**

11 - 17 **KINO**

18 - 25 **DIVADLO**

HUDBA, GASTRO 26 - 55

KŘÍŽEM KRÁŽEM 56 - 85

ZÁBAVA 86 - 91

Uzávěrka na **ČERVENEC** je **20.6.** - pište na **redakce@enterUL.cz**

Partnerem Enteru je: globus

Aktuality na enterUL

Online verze: www.enter4U.cz

Enter UL - MKČR E 24238, Přístavní 3591/3, Ústí nad Labem, e-mail: redakce@enterUL.cz
Redakce: Zbyněk Joky Andráš, Lenka Rudorferová, Mgr. Eliška Střelková, Helena Kapicová, Ondřej Thor
Periodicita: měsíc, náklad: 15.000 ks, distribuce: okres Ústí n. L.. Vyšlo 1. června 2022, ročník 8, číslo 74.
Vydavatel: Free4U s.r.o.

© 2014 - 2022, IČ 04842090, Oblouková 258/68, Děčín, PSČ 405 02.
Všechna práva vyhrazena. Změna programu vyhrazena. Za správnost zodpovídají inzerenti.

Enter je nezávislý měsíčník vycházející díky oblibě čtenářů a inzerentů.

M&M HOLDING
REALITY®

NEJDŮVĚRYHODNĚJŠÍ ZNAČKA
2021

VŽDY PRO VÁS NAJDU KLÍČ K TOMU NEJLEPŠÍMU ŘEŠENÍ

- prodat - koupit - pronajmout nemovitost (byt, družstevní podíl, chatu, pozemek...)
- zachránit nemovitost před dražbou
- vyřešit exekuci na Vaší nemovitosti
- odkoupení Vaší nemovitosti
- tržní posouzení nemovitosti i pro dědické účely
- financování, či pojištění nemovitosti
- video prohlídky a záběry z dronu
- profesionální fotografie
- reklamu nemovitosti
- vyklizení nemovitosti
- kompletní právní servis
- tipařská odměna

Bohumila TOMÁŠKOVÁ
realitní expert

Mobil: +420 722 461 551
E-mail: btomaskova@mmreality.cz
www.mmreality.cz/makler/btomaskova

Masarykova 1047/35
400 01 Ústí nad Labem

Vážení čtenáři,

pokud čtete tyto řádky, znamená to, že jste příznivci kultury a tohoto tradičního měsíčníku, ke kterému jste si i tentokrát našli cestu. Léto je tady. Se vším co k tomu patří. Vedrem, suchem, bouřkami, obavami z vysvědčení, těšením se na prázdniny a hlavně začátkem letní festivalové sezóny. Ta začne s naším největším 90tkovým festivalem na severu - Ústecké Devadesátky 2022, na který vás srdečně zvu!

Když jsme koncem roku 2018 začali chystat první ročník, nikdo nám příliš nevěřil, že přivezeme opravdu reálné hvězdy z 90. let. A já se nedivím. Kdo by si dokázal představit, že hvězdy, které cestují po celém světě, se objeví právě u nás v Ústí nad Labem. Jak úsměvné pak bylo sledovat 2 UNLIMITED popíjet kávu na zahrádce kavárny v centru města, EAST 17 se sklenkou šampaňského procházet po Mírovém náměstí a zpěvačku projektu SNAP! Penny obdivovat krásy výhledu na Větruši. Naše pořadatelská banda jsou Ústečáci. Ústí máme rádi, a tak jsme se rozhodli přispět do ústeckého kulturního života.

Poslední dva roky nám všem ukázaly, jak nic není jisté. Akci jsme museli dvakrát přeložit. Intenzivně jsme se snažili udržet smlouvy s umělci, udržet dodavatele, celý náš tým a hlavně vás návštěvníky a fanoušky. Povedlo se! I díky podpoře státu, podpoře města, kulturního střediska Ústí nad Labem, všech našich dodavatelů a vás fanoušků, se tak můžeme vrátit v plné síle. Bez omezení, bez odkládání si užít opět hvězdy 90. let v nejkrásnějším venkovním prostoru pro akce - Letním Kině Ústí nad Labem. Děkujeme!

V pátek 17. června vás tak srdečně zveme na festival, který nabídne živá vystoupení německých Masterboy s původní zpěvačkou Beatrix Delgado, hvězdy Mr. President, švédské skupiny Rednex a slovenského klenotu devadesátek - Maduar. Svojí troškou do mlýna přispěju se svým hudebním projektem Ondray se speciálním 90tkovým DJ setem s živým saxofonistou Hrushou. Chystáme ještě jednu, možná dvě hvězdy, ale to si ještě chvíli schováme. Sledujte naše internetové stránky www.usteckedevadesatky.cz, Facebook a Instagram.

Náš pořadatelský tým pod hlavičkou Veritas Consulting, s. r. o. připravuje také Ústecké Nebe Plné Letadel a podílí se na každoroční přípravě charitativního koncertu Večer pro tiché tlapky. Všude tam pomáháme a snažíme se udržet kvalitní zábavu v našem oblíbeném městě. Budeme rádi, když se k nám přidáte!

Ondřej Vodný
spolupořadatel Ústeckých Devadesátek

AUSTRALANKY SISSOS JIŽ VYHLÍŽÍ MALÝ HAMBURK

Jak se dvě sestry z Austrálie dostaly až na Malý Hamburk v Čechách? Cesty hudby jsou nevyzpytatelné a my jsme rádi, že ta jejich vede právě k nám :). Steph a Georgie tvoří akustické duo, které má zkušenosti s koncertováním v různých koutech světa. Momentálně žijí v Berlíně a v červnu se opět objeví na několika koncertech v naší domovině (26.6. v Ústí nad Labem). Jak samy říkají, na koncerty se moc těší. A kde by si zahrály úplně nejradději? To se dozvíte v rozhovoru v rámci tématu měsíce věnovanému Malému Hamburku (rozhovor byl veden v angličtině, pozn. red.).

Jste původem z Austrálie, ale své místo jste našly v Evropě. Jak se to stalo?
Naše domovská země, Austrálie, má určitě co nabídnout. Ale skutečnost, že je v Evropě tolik různých zemí, jazyků, kultur a přitom jsou tak blízko u sebe, je pro dvě sestry ze Sydney stále velmi fascinující. Je to ideální místo pro cestování, sdílení naší hudby, učení se jazyku a poznávání úžasné rozmanitosti na jednom místě.

Právě probíhá jarní turné Sissos, které začalo v Berlíně. V červnu plánujete nějakou dobu zůstat v České republice. Co vás sem přivedlo?
V České republice vystoupíme už potřetí. Náš booking agent nás loni v létě spojil s jedním koncertním místem a od té doby už jsme navázaly další spolupráce a potkaly spoustu nadšených a přátelských lidí, kteří pracují v kultuře. Milujeme to tady a vždy se těšíme, až se sem zase vrátíme.

Máte před vystoupením v Česku nějaká očekávání?
Jsou dvě věci, které jsme o Česku věděly, než jsme sem přišly. Že je zde opravdu hodně hradů a že bychom měly ochutnat uzené sýrové nitě. Můžeme potvrdit, že jsou vynikající :).

Jaký je váš hudební styl? Máte nějaké vzory?
Hrajeme folk/soulovou hudbu. Milujeme vyprávění příběhů, výrazný zpěv a vokální harmonii. Našimi nejobdivovanějšími umělci jsou Bob Dylan, Amy Winehouse, First Aid Kit, Patty Smith a Simon & Garfunkel.

Jste sestry, které spolu hrají a zpívají. Kdy jste se rozhodly společně vystupovat před publikem?
Ve skutečnosti to bylo mnohem později, než si většina lidí myslí. Poprvé jsme hrály jako duo až v roce 2018. Většinu naší kariéry jsme vystupovaly jako sólové umělkyně.

Je to práce na plný úvazek nebo máte i jinou kariéru?
Žijeme hudbou. Vystupování zabírá většinu našeho času, ale zabýváme se i dalšími aspekty umělecké branže, jako například bookingem, psaním, nahráváním, zvukařinou či pořádáním akcí. Hudba je náš život, naše práce a nemohlo by tomu být jinak.

Jak jste strávily „covidové prázdniny"?
Covid jsme trávily tak, že jsme se více zaměřovaly na naši techniku a rozšiřovaly své muzikantské dovednosti. Obě máme u sebe doma vyhrazenou místnost plnou nástrojů, takže lockdown pro nás obě znamenal větší ponoření právě do hudby. Steph se zaměřila na bicí a Georgie zase na sólovou kytaru a klavír.

Máte nějaké oblíbené místo, kde rády vystupujete?
Nemáme úplně jasného favorita, ale baví nás hrát na malých a intimních koncertech, jako jsou koncerty v obýváku nebo v jazzových klubech. Milujeme spojení s publikem a ty nejkouzelnější okamžiky pocházejí právě z malých vystoupení v rohu útulného baru.

A místo, kde byste si přály vystoupit?
Na to existuje jediná odpověď. Colours of Ostrava :). *-es-*

MALÝ HAMBURK ZAČNE UŽ V ČERVNU

Hudební neděle jsou v několika městech severních Čech velmi oblíbeným a již tradičním místem setkávání. Nejinak je tomu i v Ústí nad Labem. O letošních novinkách i hostech jsme si popovídali s organizátorem Antonínem Moravcem.

Můžete už nyní prozradit nějaké zajímavé hudební hosty, kteří se na Malém Hamburku objeví?

Je trochu relativní, který účinkující je pro koho zajímavý. Jsem rád, že opět uvidíme australské duo Sissos (26.6.), rakouskou multiinstrumentalistku Marley Wildthing (19.6.), nově přivítáme výbornou ukrajinskou zpěvačku Lucii Chugai a vrátí se k nám i Gerald James Clark (JAR). Velkou radost mám i z toho, že poslední koncert všech Malých Hamburků uzavřou ústečtí Točilas ještě s Danem a Oldou za mikrofony. Ale máme před sebou celkem 45 koncertů různých umělců a věřím, že každý z nich si své fanoušky najde. I o tom je Malý Hamburk, chceme, aby se u nás líbilo všem generacím a co nejvíce divákům.

Chystáte pro Ústí nějaké novinky?

Po dvou letech začínáme opět již v červnu (12.6.) a co se týká novinek, budou některé v oblasti účinkujících. Jsem rád, že tým organizátorů zůstává stejný. Zvukař Marek Ženkl a moderátorka Zuzka Procházková jsou pro mne jistotou, že bude vše klapat a hudebníci se k nám budou rádi vracet. A jsem rád, že po těch letech se hudebníci sami hlásí, že si u nás chtějí zahrát. Uvítal bych, kdyby se na naší akci nabalily akce další, spojené s nabídkou zájmové činnosti v Ústí nad Labem. Třeba se něco povede.

Novinkou bude také zahájení hudebních nedělních odpolední v Mostě. Pod jakým názvem a kde se zde budou akce konat?

Budou se jmenovat Neděle ve středu a konat se budou v Radničním parku, plánujeme je však v budoucnu přestěhovat do parku Střed, kde je již vytvořen projekt nového pódia. Proto ten název. Vždy se bojím, jak lidé v novém městě naše akce přijmou, v Ústí jsem tu obavu měl také, tak uvidíme. V Mostě však v letošním roce budou akce probíhat pouze každou druhou neděli, ale zase jsme začali již 22. května. Kromě nového projektu v Mostě jsem od letošního roku rozšířil stejný projekt i v Bílině pod názvem "Nedělní Kafáč" a jak název napovídá, akce se konají na Kafáči v parku Na Kyselce. Dělám program již pro 5 měst a sám jsem zvědav, zda to vůbec zvládnu. První akce v Mostě i v Bílině proběhly již 22. května a mám obrovskou radost z návštěvnosti, ohlasů návštěvníků i z ohlasů účinkujících. Tak snad to všechno klapne. Na mne je to novinek až až :-)

-es-

MALÝ HAMBURK

Městské sady, Ústí nad Labem

MALÝ HAMBURK již 8. ročník

Mušle v Městských sadech

PROGRAM NA ČERVEN

12.6.

15.00 **Pepe Voltarelli** – *italský zpěvák se svou skupinou*

16.00 **Mára blue trio** – *frontman Blue rocket s hospodskou sestavou*

17.00 **Wan men sonk** – *severočeská skupina disponuje zkušenými hudebníky a výtečnou zpěvačkou. Hraje vlastní skladby v angličtině. Funky.*

19.6.

15.00 **Marley Wildthing** – *rakouská multiinstrumentalistka a zpěvačka*

16.00 **Kapela Vy** – *zpěvačka Anna Josephová se vrací na pódia po mateřské a v nové sestavě*

17.00 **Old Boys Dixie** – *kapela ostřílených hudebníků s vděčným repertoárem a spoustou koncertů za sebou*

26.6.

15.00 **Štěpán a Brigita** – *pop-folkové duo*

16.00 **Gerald James Clark** – *zpěvák a skladatel z Jihoafrické republiky, jedna z nejzajímavějších osobností letošního ročníku*

17.00 **Sissos** – *australské sesterské duo míchající soul, folk a pop, které si zamilujete na první poslech i pohled. Hrají rukama i nohama a z pódia na Vás jde hromada pozitivní energie*

PRO AKTUÁLNÍ PROGRAM SLEDUJTE FACEBOOK

MALÝ HAMBURK

nebo na **www.mala-pariz.cz/maly-hamburk**

Projekt Malý Hamburk je finančně podporován Statutárním městem Ústí nad Labem - děkujeme!
Pořádá Malá Paříž z.s. Změna programu vyhrazena.

Ústí

Kulturní projekt Malý Hamburk se koná každou neděli od 15 do 18 hodin až do 25 září!

NOVĚ OTEVŘENÝ KOSMETICKÝ SALON V ÚSTÍ NAD LABEM

INSTITUT ESTHEDERM PARIS

Nabízíme ošetření pleti **luxusní francouzskou kosmetikou značky Institut ESTHEDERM** za příznivé ceny a francouzským přístrojem **Duolift Sequential**, který využívá moderní technologie radiofrekvence, ultrazvuku a mezoterapie.

Příjďte se nechat hýčkat.

Veronika Novotná
INSTITUT ESTHEDERM

Ve Stromkách 460/10
Ústí nad Labem – Bukov

tel.: 776 565 641
veronika.esthederm@seznam.cz
www.esthedermusti.cz

Nejlepší volba pro vaše mazlíčky

Již **2x** v Ústí nad Labem

- kvalitní krmiva
- odborné poradenství
- živá zvířata

super zoo

Nižší ceny pro členy *family* klubu

nová **OC Kaufland**
Okružní 3368/7
PO – NE: 8:00 – 20:00

OC Trmice
Tyršova 884
PO – NE: 9:00 – 20:00

superzoo.cz

SVÍTIDLA

VELKOOBCHOD – MALOOBCHOD

Osvětlení domů, bytů, zahrad, kanceláří, prodejen.
Odborná montáž osvětlení.

Návrh pro byt či dům ZDARMA

Jan Fulín
J. z Poděbrad 39, Děčín VI
www.svitidla-fulin.cz
tel.: 412 535 971

Filmové léto s UJEP

OBČERSTVENÍ JE MOŽNÉ ZAKOUPIT V KAVÁRNĚ KAMPUSKA

AMFITEÁTR V KAMPUSU UJEP (PASTEUROVA 1)

VÍCE INFORMACÍ NA: WWW.UJEP.CZ

UJEP

TIP MĚSÍCE

JURSKÝ SVĚT: NADVLÁDA

PROPOJÍ STARÉ I NOVÉ HRDINY

PREMIÉRA 9.6.

„Jurský svět: Nadvláda" je dlouho očekávaným pokračováním Jurského světa – Zániku říše z roku 2018. Příběh filmu se odehrává čtyři roky po zániku ostrova Isla Nubar, původního domova oživlých jurských tvorů. Ti se mezitím začali kontrolovaně i nekontrolovaně rozmnožovat a v důsledku toho si lidé museli zvyknout na jejich přítomnost v jejich ekosystému, i na to, že už patrně nestojí na vrcholu potravního řetězce.

PŘESNÉ ČASY A DATA PROJEKCÍ:
WWW.CINEMACITY.CZ | WWW.HRANICAR-USTI.CZ

TMLG LUX
MARITIME ▪ SHIPPING ▪ SERVICES
WWW.TMLG.LU

Nabízíme práci pro lodníky
NA LUCEMBURSKOU PRACOVNÍ SMLOUVU

Díky tomu jako naši zaměstnanci získate také všechny výhody Lucemburské pracovní smlouvy.
Všechna administrace a support se bude vykonávat na pobočce v České a Slovenské Republice i nadále.

Jurský svět: Nadvláda není jen druhým pokračováním Jurského světa z roku 2015 a tím pádem završením aktuální trilogie. Zároveň jde o završení původní trilogie Jurských parků z let 1993, 1996 a 2001. Nadvláda tak uzavře všechno, co uzavřít jde a za celou jurskou érou udělá definitivní tečku. Proto tentokrát nestačí jen hlavní tahouni Jurských světů, tedy Chris Pratt a Bryce Dallas Howard. Ti tentokrát dostávají k ruce i zasloužilé tahouny původních filmů, tedy především Sama Neilla, Lauru Dern a Jeffa Goldbluma.

Noví hrdinové tak budou muset spojit síly s těmi starými a společně nejen přežít, ale hlavně vyřešit dinosauří problém jednou pro vždy. Otázkou je, jestli se s letošním Jurským světem opravdu všechno uzavře. Pokud film totiž utrží ohromné peníze, bude mít studio spoustu důvodů v sérii nějakým způsobem pokračovat. Jestli to bude ale třeba formou seriálu nebo dalšího filmu s novými hrdiny nebo jakkoliv jinak, se teprve uvidí.

Filmu předcházelo 18 měsíců příprav, už jen protože se natáčel v různých lokacích Havaje, Malty, Egypta a USA. Natáčení probíhalo také v Pinewood Studios v Londýně a The Bridge Studios v Kanadě. Režisér Colin Trevorrow před samotným uvedením snímku prozradil, že Nadvláda bude oslavou celé šestidílné série, která začala už Jurským Parkem (1993) na počátku devadesátých let.

Ve snímku se objeví Chris Pratt, Bryce Dallas Howard, Jake Johnson, Laura Dern, Sam Neill, Jeff Goldblum, BD Wong, Dichen Lachman, Daniella Pineda, Justice Smith, Omar Sy, Campbell Scott, Kristoffer Polaha, Isabella Sermon a další.

-red-

Film Baze Luhrmanna "Elvis" o životě a hudbě Elvise Presleyho (Austin Butler) z pohledu jeho komplikovaného vztahu s tajemným manažerem, plukovníkem Tomem Parkerem (Tom Hanks). Příběh se zabývá složitou dynamikou mezi Presleym a Parkerem, která trvá více než 20 let, od Presleyho vzestupu ke slávě až po jeho nebývalou slávu, na pozadí vyvíjející se kulturní krajiny a ztráty nevinnosti v Americe. Ústřední postavou této cesty je jedna z nejvýznamnějších a nejvlivnějších osob v Elvisově životě, Priscilla Presleyová (Olivia DeJonge). „Je to můj typický film, něco jako Moulin Rouge, který jsem natočil v roce 2001. Ale tenhle jsem sledoval více pohledem reálného světa. Myslím, že díky tomu bude divákům bližší. Uslyší v něm klasické písničky, budou znát příběh Elvise, a navíc jsem se ho snažil více přiblížit mladší generaci," uvedl režisér Luhrmann.

PŘESNÉ ČASY A DATA PROJEKCÍ:
WWW.CINEMACITY.CZ | WWW.HRANICAR-USTI.CZ

BAREFOOTSTORE

724 774 310

OBCHOD@BAREFOOTSTORE.CZ

BOČNÁ 952/1, DĚČÍN | OTEVÍRACÍ DOBA: ÚT – PÁ 10^{00} – 17^{00}, SO 9^{30} – 12^{00}

ČERVNOVÉ ČESKÉ PREMIÉRY V KINĚ

PÁNSKÝ KLUB

Hrdiny komedie Pánský klub jsou muži, kteří se sešli na terapii. Doufají, že udělají něco se svou závislostí na erotice. Majitel cykloservisu, mladý učitel, odborník na počítače, stárnoucí scenárista a vyžilý rocker se pokoušejí dát svoje životy dohromady. Pomoci by jim s tím měla čerstvě dostudovaná psycholožka, pro kterou ale bude střet s realitou možná trochu bolestivý.

PREMIÉRA 2.6.

PREMIÉRA 23.6.

PÁRTY HARDER: SUMMER MASSACRE

V pokračování komedie Párty Hárd se vrací kámoši Miky a Tomáš, kteří se po roce už trochu oklepali z událostí předchozího filmu a po maturitě chtějí vyrazit na proslulou Ibizu východu – na Mácháč, legendární místo plné mejdanů, muziky a nevázaného sexu.

KDYBY RADŠI HOŘELO

PREMIÉRA 16.6.

Sbor hasičů z jedné vesnice bude čelit úplně jiné výzvě, než přináší obvyklý oheň. Klidný a spokojený život ve vsi totiž zničí podezření na akci teroristů. Obyvatelé vesnice se chystají na Velikonoce, probíhá jarmark, chlapi před hospodou komentují zelené pivo a nebezpečí chemtrails, když oslavu na návsi naruší náraz dodávky do kašny. Řidiči se podařilo zmizet a nikdo si nemůže být jistý, co se vlastně stalo. Lidé jsou nicméně přesvědčeni, že šlo o teroristický čin, a zdá se, že bezpečí vesnice teď závisí na hasičích, jejich odhodlanosti a akci.

Respektovaného náčelníka hasičů hraje Miroslav Krobot, pro něhož teroristické nebezpečí představuje nebývalou vzpruhu, i proto se do ochrany vsi vrhne se vší silou. Michal Isteník je jeho mladší chráněnec, jenž se těší na své první dítě a poznává, co to je mít přehnaný strach o rodinu. Má dobré srdce, jen moc věří tomu, co mu kdo řekne a co zjistí na internetu.

Film ukazuje konkrétní situaci, jeho důležitým tématem je strach, nejistota a zma-

KAMENICTVÍ
Vlastislav Hýbl

- Nápisy a přípisy do kamenných a skleněných nápisových desek
- Fotokeramika a hřbitovní doplňky
- Opravy pískovcových, žulových a terazzových schodů, podlah, omítek

tenost dnešní společnosti vyplývající z přemíry informací. „To je dnes problém všude, nejen u nás. V klasických médiích a v oceánu internetu dnes zpochybníte jasnou pravdu a fakta a stejně tak najdete hlasitou podporu pro lecjakou pitomost. Je snadné pak obojí zaměnit," říká producent Pavel Vácha.

Stylem a zpracováním navazuje snímek na poetiku filmů Ivana Passera nebo Jaroslava Papouška. „Během vývoje filmu nám to lidé často říkali. Nejde však o záměr, ale oba, včetně Miloše Formana, jsou pro mě v tvorbě velikou inspirací," popisuje režisér a současně autor scénáře Adam Koloman Rybanský. „Součástí mého přístupu je absurdita, humor a civilní herectví kombinované s neherci. Chtěl bych žánr komedie o obyčejném člověku aktualizovat do dnešní doby a navrátit mu závažnost, kterou často měly právě komedie z 60. let. Při práci klademe důraz na kontrasty vážného a komického, které vytváří všudypřítomnou absurditu života," dodává režisér ke stylu filmu. V hlavních rolích se objeví Michal Isteník, Miroslav Krobot, Anna Polívková, Vladimír Škultéty, Jiří Vyměťal, Martin Šesták, Václav Hrzina, Marek Pospíchal, Albert Čuba a další.

Film je celovečerním debutem mladého režiséra a scenáristy Adama Kolomana Rybanského, jenž jím také uzavírá své studium na FAMU. Rybanský ale není bez zkušenosti, už jeho krátkometrážní snímek

Přátelské setkání nad sportem, promítaný na FAMUfestu, lze vnímat jako předehru ke Kdyby radši pršelo. I v něm sledujeme hemžení postaviček na vesnickém sportovním zápase. Jde tedy zřejmě o něco, v čem se Rybanský, sám vyrůstající na vesnici, zhlédl. Za Přátelské setkání nad sportem a svůj další školní film Home Sleep Home byl v kategorii studentských filmů nominovaný na Českého lva.

-red-

PŘESNÉ ČASY A DATA PROJEKCÍ:
WWW.CINEMACITY.CZ | WWW.HRANICAR-USTI.CZ

Výroba a montáž pomníků a epitafních desek

ÚSTÍ NAD LABEM, Masarykova 153/125
777 868 037 (Po–Ne 7:00–21:00)
605 436 500 (Kancelář – St 14:00–17:00)

www.kamenictvi-hybl.com
objednavky@kamenictvi-hybl.com

ČINOHERÁK NA VZDUCHU

Činoherní studio se v letních měsících přesune z divadla na několik míst nejen v Ústí nad Labem v rámci Letní štace 2022. O programu jsme si popovídali s ředitelem Činoheráku MgA. Jiřím Antonínem Trnkou.

Kde všude se bude hrát?
Začínáme koncem května a hrajeme do 10. července. Pak zas v srpnu a nově i pár termínů v září. Hrajeme v Muzeu, na koupališti v Brné a na hradě Střekov. Letní premiéru Mluviti pravdu tentokráte odehrajeme 18. června u nás v divadle. Stejně tak derniéru naší legendární pohádky Ronja, dcera loupežníka odehrajeme naposledy 28. června u nás v divadle. Jinak vše venku. A v srpnu se můžete těšit na náš tradiční týdenní festival Divadelní zahrada v zahradách Českého rozhlasu Sever.

Na kolik venkovních inscenací se diváci mohou těšit?
V Ústí i s Divadelní zahradou a několika zářijovými termíny ke třiceti, ale hrajeme i jinde, například v Jimlíně, Děčíně, Teplicích, ale i mnohem dál - Praha, Hradec, Ostrava atd.

Mezi inscenacemi se objeví i Černá sanitka - černá teenagerská komedie, jejíž příběh se odehrává v Ústí. Na jakých lokacích se bude inscenace hrát?
To Vám zatím nemohu prozradit, poněvadž lokaci se diváci, kteří si zakoupí vstupenku v předprodeji, dozví až v den představení po SMS. Ostatním nabídneme v odpoledních hodinách před akcí místo konání na webu a Facebooku. Budou si pak moct koupit lístek ještě i na místě.

V rámci jubilejní 50. sezóny Činoherního studia bude poslední letošní premiéra uvedena 18.6. Jedná se o hru Mluviti pravdu. Jaký příběh vypráví?
Je to dramatizace jedné z nejslavnějších knih ústeckého spisovatele Josefa Formánka. Josef nám dal na knihu práva a posléze se s režisérem Filipem Nuckollsem domluvili, že v naší dramatizaci bude hrát sám sebe. V knize totiž autor vystupuje, takže my na jevišti budeme mít živého Formánka :). Moc se na tenhle příběh dvacátého století těším. Děj se částečně odehrává v Ústí nad Labem a víc už prozrazovat nebudu, koneckonců si knížku můžete sami přečíst.

-es-

Letní štace 22

muzeum, koupaliště, hrad, divadlo a ještě někde

ČINOHERNÍ STUDIO

premiéra Mluviti pravdu ✹ Najal jsem si vraha ✹ Černá sanitka ✹ Anšlus
Sen noci svatojánské ✹ Pábitelé ✹ Býk Ferdinand ✹ Pan Theodor Mundstock
Bratrstvo kočičí pracky ✹ Harila aneb Čtyři z punku a pes ✹ Ronja, dcera loupežníka

Kompletní program a vstupenky ✹ *cinoherak.cz* ✹

květen—červenec

Ústí nad Labem · Ministerstvo kultury · Ústecký kraj · 2x Holinger · SURGIPAT medec · Himalaya

Červen

st 20.00 Muzeum města Ústí nad Labem
1. 6. Pan Theodor Mundstock
Jeden konkrétní osud českého Žida v době protektorátu.
Letní štace 22

---

pá 17.00 hrad Střekov
3. 6. Býk Ferdinand
Pohádka o dobromyslném býkovi, který se utkal se španělskými toreadory.
Letní štace 22

---

pá 20.00 hrad Střekov
3. 6. Sen noci svatojánské
Nejhranější Shakespearova komedie znovu v Činoherním studiu!
Letní štace 22

---

po 20.00 Muzeum města Ústí nad Labem
6. 6. Najal jsem si vraha
Hra o náhodě, lásce a smrti.
Letní štace 22

út 21.00 dle souřadnic GPS
7. 6. Černá sanitka
Černá teenagerská komedie.
Letní štace 22

---

so 21.00 dle souřadnic GPS
11. 6. Černá sanitka
Letní štace 22

---

so 19.00 Velký sál
18. 6. Mluviti pravdu
Epopej dvacátého století o hodnotě lidského života.
Letní štace 22 Premiéra

Sezóna 50 **cinoherak.cz**

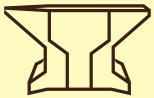

ČINOHERNÍ STUDIO

po 19.00 Velký sál
20. 6. Mluviti pravdu
Letní štace 22 | I. Repríza

út 20.00 koupaliště Brná
21. 6. Harila aneb Čtyři z punku a pes
Letní štace 22
Závratná jízda čtyř punkerů, která nekompromisně posouvá hranice reality.

---

st 20.00 koupaliště Brná
22. 6. Pábitelé
Letní štace 22
Na co se napijeme? Na lásku! Na noci, který ještě přijdou!

čt 20.00 koupaliště Brná
23. 6. Pábitelé
Letní štace 22

---

so 19.00 Velký sál
25. 6. Mluviti pravdu
Letní štace 22 | II. Repríza
Mexický český německý Rakušan na pouti dvacátým stoletím.

út 18.00 Velký sál
28. 6. Ronja, dcera loupežníka
Letní štace 22 | Derniéra
Rodinná paralela Romea a Julie, avšak se šťastným koncem.

čt 20.00 hrad Střekov
30. 6. Sen noci svatojánské
Letní štace 22
Kouzla a čáry, láska a nenávist, vina i trest. Ve světle snu z noci svatojánské.

Činoherní studio města Ústí nad Labem, p. o.
Varšavská 767/7, 400 03 Ústí nad Labem. Změna programu vyhrazena.

SEVEROČESKÉ DIVADLO
DIVADLO PRO KAŽDÉHO!

ČERVEN 2022

1. středa **18.00 hodin** **koncert**
jednotné vstupné 100 Kč cca 2.00 hod.

SLAVNOSTNÍ KONCERT ŽÁKŮ
pořadatel ZUŠ E. Randové

2. čtvrtek **19.00 hodin** **opera**
150 – 430 Kč cca 2.40 hod.

A. Dvořák: RUSALKA

3. pátek **19.00 hodin** **komedie**
150 – 430 Kč + P/4 cca 2.00 hod.

D. Gombár: MEZI NEBEM A ŽENOU
pořadatel Divadelní spolek Frída

5. neděle **17.00 hodin** **baletní koncert**
150 – 430 Kč sleva pro seniory, studenty a děti cca 2.00 hod.

VÁM, DOBRÝM LIDEM ...
pořadatel ZUŠ Neštěmice

8. středa **19.00 hodin** **muzikál**
150 – 430 Kč cca 2.45 hod.

J. Brdečka, O. Lipský, J. Rychlík, V. Hála, V. Blažek, P. Kopta, A. Novák, K. Marek
LIMONÁDOVÝ JOE aneb KOŇSKÁ OPERA
náhradní termín za 28. 4. 2022

9. čtvrtek **19.00 hodin** **taneční divadlo s nahrávkou**
150 – 430 Kč cca 2.00 hod.

M. Mikanová: FRIDA
náhradní termín za 29. 4. 2022

Ústí

Podpořil Ústecký kraj
www.kr-ustecky.cz

13. pondělí **9.00 a 10.30 hodin** **pohádka**
jednotné vstupné 50 Kč **cca 1 hod. bez přestávky**

MAXIPES FÍK
zadáno pro školy

15. středa **10.00 hodin** **balet**
jednotné vstupné 50 Kč **cca 2.20 hod.**

P. I. Čajkovskij: SPÍCÍ KRASAVICE
zadáno pro školy

18. sobota **17.00 hodin** **baletní koncert**
jednotné vstupné 150 Kč **cca 2.00 hod.**

KONCERT BALETNÍHO STUDIA SD A JEHO HOSTŮ

24. pátek **19.00 hodin** **opera**
150 – 430 Kč **cca 2.40 hod.**

A. Dvořák: RUSALKA

26. neděle **17.00 hodin** **baletní koncert**
100 – 200 Kč **cca 2.00 hod.**

BALETNÍ KONCERT TS SCENIC A HOSTŮ
pořadatel YMCA Ústí nad Labem
účinkují žáci TS SCENIC a hosté
Závěrečný baletní koncert tanečního studia SCENIC, podpořen Magistrátem města Ústí nad Labem.

HOSTUJEME NA ZÁJEZDECH

3. pátek	19.30	**BALETNÍ TRIPTYCH**	*Bad Elster*
11. sobota	17.00	**LIBUŠE**	*Nepomuk*
16. čtvrtek	19.30	**ČARDÁŠOVÁ PRINCEZNA**	*Karlovy Vary*
17. pátek	19.00	**KONCERT** KOSTEL NAROZENÍ PANNY MARIE	*Česká Lípa*
21. úterý	19.00	**KONCERT**	*Praha*

PŘIPRAVUJEME NA ČERVENEC A SRPEN

PROMENÁDNÍ KONCERT PŘED DIVADLEM:
8. 7. 2022 (pátek) v 17.00 hodin
23. 8. 2022 (úterý) v 17.00 hodin
30 .8. 2022 (úterý) v 17.00 hodin

PŘEDPRODEJ VSTUPENEK **Masarykova 1** (nová budova vedle divadla)
pondělí **ZAVŘENO** úterý a čtvrtek **12.00 – 17.00 hodin** středa a pátek **08.30 – 13.30 hodin**
a hodinu před začátkem představení ve večerní pokladně divadla, telefon **475 211 713**

Sledujte programovou nabídku na stránkách **www.operabalet.cz**
Změna programu i obsazení vyhrazena

Potěšeno z příspěvku Statutárního města Ústí nad Labem, Krajského úřadu Ústeckého kraje a Ministerstva kultury ČR

MĚSTSKÉ DIVADLO DĚČÍN

E exkluzivní divadlo **10 titulů**

Třináct u stolu
Simona Stašová a Miroslav Etzler

FRED EBB, JOHN KANDER, JOE MASTEROFF
Cabaret

Miro Gavran
Muž mojí ženy

D1 klasické divadlo
9 titulů

Africká královna
Obnovená premiéra

divadlofxšaldy
SEMAFOR
Revuální kabaret plný slavných písní Jiřího Suchého a Jiřího Šlitra.

MĚSTSKÁ DIVADLA PRAŽSKÁ ABCKOMEDIEROKOKO
VOJNA A MÍR
LEV NIKOLAJEVIČ TOLSTOJ

ABO 22/23

Objednávky přijímáme do 17.6.
Přihlášku můžete vyplnit i později, ale nemůžeme vám zaručit místa. To platí obvzlášť u skupiny E.

9 titulů **D2** hudebně-zábavní divadlo

pantheon
Stefan Vögel
PŘÁTELÁK

Laura Wade
JSEM DOMA, ZLATO!
DRB DIVADLO RADKA BRZOBOHATÉHO

SWEENEY TODD
ĎÁBELSKÝ LAZEBNÍK Z FLEET STREET
DJKT
DIVADLO J. K. TYLA V PLZNI
hodnocení diváků: **96%**

D3 moderní divadlo
9 titulů

PP DIVADLO POD PALMOVKOU
Tomáš Dianiška
294 statečných
Aktivní běžko o hrdinech operace Anthropoid

WILLIAM SHAKESPEARE
HAMLET
MĚSTSKÁ DIVADLA PRAŽSKÁ ABCKOMEDIEROKOKO

Luigi Pirandello
DD DIVADLO DIVADLO
Každý má svou pravdu

Termíny výdeje a platby najdete na webu

www.divadlodecin.cz
Další informace najdete na našem webu. Online objednávku tam najdete také.

Všichni předplatitelé, kteří si ve skupinách E, D1, D2, D3 a K zaplatí celoroční předplatné do 1.7. 2022, získají slevu 5%.

5% sleva

kontakt: Lucie Ortová 412 530 630, 608 891 865 e-mail: ortova@divadlodecin.cz

DIVADLO

Dům kultury Teplice www.dkteplice.cz

Rezervace vstupenek - pokladna Domu kultury tel.: 417 515 940

6.6. - 19.00
IVO ŠMOLDAS
Improvizovaný a inteligentní humor
Dům kultury Teplice - Estrádní sál
Vstupenky již v prodeji.

7.6. - 19.00
NA ÚTĚKU
Komorní divadlo Kalich
Krušnohorské divadlo Teplice - Velký sál
Vstupenky již v prodeji.

13.6. - 19.00
KOČKA V OREGÁNU
Divadlo Kalich
Krušnohorské divadlo Teplice - Velký sál
Vstupenky již v prodeji.

12.10. - 19.00
7 PÁDŮ HONZY DĚDKA
populární televizní talk show
Krušnohorské divadlo Teplice - Velký sál
Vstupenky již v prodeji.

HVĚZDNÁ JMÉNA NA ÚSTECKÝCH DEVADESÁTKÁCH

Legendární Ústecké Devadesátky jsou zpět! A bude to pořádná jízda. V Letním kině se objeví takové legendy 90's taneční muziky jako Masterboy, Rednex, Mr. President a další. Devadesátky proběhly v Ústí poprvé v roce 2019 a představily se zde takové hvězdy jako 2Unlimited, Snap!, Captain Jack, East 17 nebo Milli Vanilli. Pak přišel Covid a ročníky 2020 a 2021 se neuskutečnily. O to větší je teď žízeň po takovéhle skvělé akci pod širým nebem. Tak na nic nečekejte a kupte si lístek nebo přijďte s tím, který máte z neuskutečněných Devadesátek v předešlých dvou letech. Bude párty :)

MASTERBOY & BEATRIX DELGADO
Masterboy je německá hudební skupina, která vznikla roku 1990. Jejími členy jsou zpěvačka Beatrix (Trixi) Delgado, Tommy Schleh a Enrico Zabler. Mezi nejznámější hity patří Feel the Heat of the Night, Anybody, I Got to Give It Up, Generation of Love nebo Everybody Needs Somebody. Po roce 2003 se skupina na čas odmlčela, návrat na pódia pak proběhl v roce 2013. V roce 2018 o sobě Masterboy dali opět vědět vydáním songu a videa Are You Ready.

MR. PRESIDENT
Mr. President je německý projekt nejvíce známý díky svému hitu Coco Jamboo z roku 1996. Skupina je v Evropě známá také díky tanečním hitům Up'n Away, I'll Follow the Sun, I Give You My Heart a dalším. V současnosti se jedná o duo, kde vystupuje LayZee společně se zpěvačkou Ericou Kovács.

REDNEX
Další skvělou peckou na Devadesátkách bude Rednex - švédská poprocková skupina, která svoji dráhu započala v polovině 90. let minulého století. Na svém kontě má přes 10 milionů prodaných nosičů a v žebříčcích bodovala se svými hity jako Cotton Eye Joe, Old Pop in an Oak, Wish You Were Here nebo Spirit of the Hawk.

MADUAR
Maduar je slovenská hudební skupina hrající pop a dance. Byla založena 1. srpna 1986 v Rimavské Sobotě. Jediný česko-slovenský zástupce, který se prosadil na eurodance scéně devadesátých let. Aktuálně působí v Miami, odkud dorazí vystoupit právě na Ústecké devadesátky. Určitě se zavlníte do rytmu hitů jako Do It, Hafanana nebo I feel Good. Letos jsou na scéně neuvěřitelných 36 let.

ONDRAY & HRUSHA
S exkluzivní saxo-DJ devadesátkovou show se představí Ondra Vodný spolu se saxofonistou a DJ Hrushou. Ústeckého rodáka Ondru Vodného můžete znát jako moderátora rádia Evropa 2, DJ a hudebního producenta. Nebo z našeho úvodníku :).

V roce 2019 vystoupil např. v nejlepším klubu světa – Hi Ibiza a v legendárním londýnském klubu Ministry Of Sound. Postaral se také o warm up před 2 UNLIMITED v naplněném Letním Kině Ústí nad Labem se speciálním Eurodance DJ Setem. Hrusha je DJ, který své sety doprovází live hrou na saxofon a pravidelně vystupuje s velmi známou a populární kapelou Sebastian. Od roku 2012 spolupracuje také se společností Red Bull. *-es-*

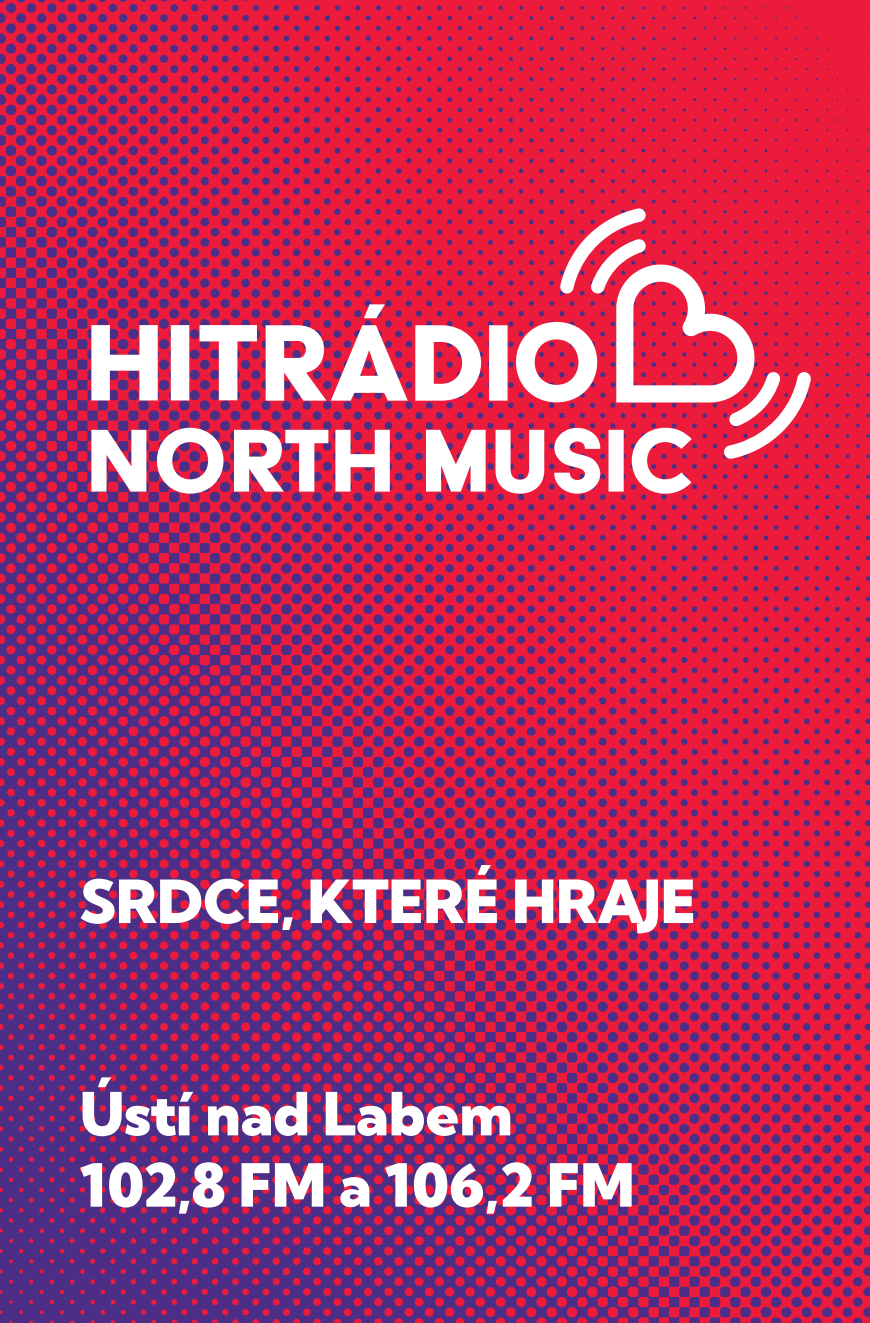
HITRÁDIO
NORTH MUSIC
SRDCE, KTERÉ HRAJE
Ústí nad Labem
102,8 FM a 106,2 FM

HITRÁDIO
NORTH MUSIC
ÚSTECKÉ
DEVADESÁTKY
2022
PÁTEK 17. ČERVNA
LETNÍ KINO ÚSTÍ NAD LABEM
MASTERBOY
& BEATRIX DELGADO
Mr. PRESIDENT
REDNEX
MADUAR
ONDRAY & HRUSHA
EXKLUZIVNÍ SAXO DJ 90TKOVÁ SHOW
VSTUPENKY NA
WWW.USTECKEDEVADESATKY.CZ
Ústí
KS
Enter
GO OUT

MARPO: UŽ TO NENÍ JEN O RAPU

Marpo & TroubleGang a Robin Zoot vystoupí v Letním kině v Ústí nad Labem, a to už 4. června! Rapper Marpo poskytl u té příležitosti rozhovor, v němž prozrazuje něco málo ze svého hudebního i osobního života.

Možná po třech, čtyřech letech si teď v červnu 2022 koncert v ústeckém Letním kině zopakujete. Jak na premiéru v amfiteátru vzpomínáte, jaká byla zvukově a co zážitek s fanoušky?
Určitě se těšíme a celkem jsme zvědaví jak to bude po covidu s lidma vypadat!

Byl tehdy TroubleGang jiný, než dnes? Lidé i intenzita, nápady, drsnější rýmy?
Byla trochu jiná sestava. Odešel nám bubeník a kytarista. Myslim si, že jsme zase víc hudebníci. Už to neni jen rap. A samozřejmě s věkem je člověk čim dál víc sebekritickej.

Má název TroubleGang zdůraznit, že to s kapelou nebude až tak jednoduché? Že jste, v čele s Vámi, ostří týpci?
Nemyslim si. Spíš kapela plná tzv. underdogs. Lidí, který všichni podceňovali, nevěřili jim, že něco dokážou.

Změnil Vám nějak život životopis Otakar III.? Byla kniha i Vaší terapií, jak dát důstojně sbohem svému báječnému tatínkovi?
Je to spíš taková výpověď. A je tam spousta hezkých fotek, který můžou mít děti jednou jako hezkou vzpomínku. O tátovi tam mluvim otevřeně taky, ale s taťkou jsem se rozloučil po svym sám v sobě.

Mimochodem, co by pro Vás bylo v životě jinak nebýt jeho příkladu a kytary? Když se ohlédnete, je logické, že se právě on s maminkou dali dohromady? Žili muzikou, oba pro ni dost udělali, báječná maminka dělá dodnes...
Tak geny se dědí. My tu muziku opravdu

v rodině máme. Např. děda, kterýho sem nikdy nepotkal, byl skvělej trumpeťák. Bylo logický, že budu dělat hudbu. Mamka je manažerka kapel dodnes. Táta na mě nikdy netlačil, nechal mě si nástroj vybrat sám.

Bůh ví, jak by šel život Petry Janů i českého rocku, nebýt tatínkovy kytary a jeho desek (s ní), Motorestu, Exploduj! i Já-My? Silně ovlivnil i dokonale báječné Neckářovo dvojalbum Planetárium...
Já mám hodně rád táty solo tvorbu, obzvlášť desku Super-Robot! To doporučuju!

Baví mě dost Vaše poslední album Backwoods Bred, šikovně, zajímavě, působivě spojující hip hop, blues i country s atmosférou močálů v USA, prostředí vzniku drsných krimi seriálů Temný případ. Mám je rád, užívám si je, první série je pro mě špička. Jak moc to je či není náhoda, že jste se inspiroval právě tam?
Obecně poslouchám country už minimálně 10 let. Pojim žánry, který mě baví. Nemám rád škatulkování! Jsem muzikant, můžu si vlastně dělat co chci. Louisiana je nádherný místo. Lehce temný, ale se skvělou atmosférou a super lidma. Mimochodem, bar, kde se natáčel klip Bad Man a kde Rusty Cole (Mathew McConaughey) pracoval, už tam bohužel neni. Hurikán :(

Jak moc jste si se svou novou hudbou nechal od blízkých radit? Podílela se Lenny na albu i nápady a zpěvem? Či „jen" pomohla pohodou domova, atmosférou klidného chodu domácnosti?
Hodně věcí s Lenkou probírám, zajímá mě její názor, ale stejně v první řadě to musim cejtit já, že to je správně. Často jsme s Marcusem Tranem a Ironkapem jezdili mimo Prahu na různé pobyty, abychom mohli právě skládat! Pomáhá se odtrhnout od tý denní všednosti.

TroubleGang vydal album Dva dávno, v Ústí uslyšíme i jeho aktuální novinky. Chystáte další album?
Upřímně, máme něco rozpracovanýho, ale kvůli zápasu nebyl vůbec čas ani chuť.

Minule, když jste hráli s TroubleGangem unikátní koncert v O2 Aréně a vyprodali ji, bylo tu na programu Vaše minulé sólo album Dead Man Walking (2018). Uslyšíme teď od TroubleGangu i hity z unikátní „americké" krimi novinky? Dle mě by to bylo logické, zvlášť, když se teď dlouho nehrálo. Ty songy jsou pestré, zajímavé...
Určitě, playlist je takovej průřez všema hitama!

Díky za rozhovor. *-js-*

INTERPORTA
International Music Competition

Ústí nad Labem
Severní Terasa U LAGUNY
18. a 19. 6. 2022

MEZINÁRODNÍ HUDEBNÍ SOUTĚŽ

Michal Hrůza • Lucie Vondráčková
Vojta Nedvěd • YO YO BAND
Petr Kocman • TAXMENI
SISSOS (Austrálie) **a další**

V sobotu autorská soutěž JUNIOR SONG,
v neděli hlavní soutěž INTERPORTY

Soutěží hudebníci z deseti zemí
Evropy, Ameriky a Afriky

Předprodej: Recepce Domu Kultury,
Informační středisko města
www.vstupenkyusti.cz

www.interporta.cz

Austrálie

Česká republika

Finsko

Nizozemsko

Pobřeží Slonoviny

Rumunsko

Slovensko

Španělsko

USA

Velká Británie

Venezuela

MARPO
& TROUBLEGANG
ROBIN ZOOT

4.ČERVNA 2022 OD 19:30
LETNÍ KINO ÚSTÍ NAD LABEM

PŘEDPRODEJE
ON-LINE - GOOUT.NET, PUTYKA POD VANOU, BIG WALL, CAFE TAZZA

žít ústí · PUTYKA POD VANOU · GoOut · BIG WALL 24 · deník · TAZZA CAFFÉ · HITRÁDIO NORTH MUSIC

KAMEN!CE 9–11/6 2022

Mezinárodní hudební festival Česká Kamenice – Bad Schandau / Internationales Musikfestival Česká Kamenice – Bad Schandau

VYPSANÁ FIXA · ANETA LANGEROVÁ · VENTOLIN
ZRNÍ · VLTAVA · WE ARE DOMI · JIŘÍ SCHMITZER · MUCHA
BÁRA HRZÁNOVÁ & BACHTALE APSA · MICHAL HORÁK
KVĚTY · THE ATAVISTS · LAZER VIKING · SCOTT & LILA DE
HELLO MARCEL · BOOKIE BAKER CAN · MADHOUSE EXPRESS
IBY POP & ANNA POLÍVKOVÁ · SHIZZLE ORCHESTRA
TOOT ENSEMBLE · JIŘÍ IMLAUF · OFERA UA · DCGROUND
MALEJ PÉŤA FT. ELJEL · TIMBALOOLOO · MARJARI
SEVERNÍ NÁSTUPIŠTĚ · PAPÍR SKLO PLASTY · BURY
CAMELOT & LANCELOT FT. JB · GARÁŽOVÝ KVÍZ ON TOUR
AUTORSKÉ ČTENÍ · FILMY · DIVADLO · VÝSTAVY
BUSKING · FOOD ZÓNA
& DALŠÍ!

VSTUPNÉ DOBROVOLNÉ

FESTIVALCESKAKAMENICE.CZ

TŘI SESTRY
KAMENICE NAD LIPOU
VÝRAVA
JENEČ
CHOMUTOV
ZÁBŘEH
ČESTICE
UNIČOV
ÚSTÍ NAD LABEM
PLZEŇ
PARDUBICE
HOLKOV
BRANDÝS NAD LABEM
PETROVICE
LOKET
BUCHLOVICE
KOSTELEC NAD OHŘÍ
ŘEVNICE
TOČNÍK
ZRUČ NAD SÁZAVOU
KLATOVY
VEVEŘÍ
JABLONNÉ V PODJEŠTĚDÍ
MORAVSKÝ KRUMLOV
hosté: E!E, SKLAP
JEZDÍME HRÁT DO SVĚTA TOUR 2022
9. 7. ÚSTÍ n. L.
předprodej v síti
TICKETSTREAM
vstup: 16:00
start: 17:00
LETNÍ KINO
Gambrinus
Navní partner
Naše hostince www.nastare.cz
SHOPAK•CZ DRUŽNÍK ROLÍK SHOP
Mapa SHOPAK•CZ
partneři
ANNONCE
deník
mediální partneři

Vítání
PRÁZDNIN
V Marina Kempu
Valtířov
26.6.
od 13.00 h.
• kolotoče • Balónková Evička
• letní písničky • palačinky se zmrzlinou
• nanuky • točená limonáda
• párky v rohlíku
a spoustu dalších
oblíbených dobrot
Marinakempvaltirov
ww.marinakempvaltirov.cz
MARINA KEMP
2020
VALTÍŘOV

Stand up comedy show.
www.nastojaka.cz

na stojáka

live

Valtířov

5. července 2022

od 19,00 hodin

Marina kemp Valtířov

Karel Hynek, Richard Nedvěd,
Vojtěch Záveský

Vstupné v předprodeji za 300 Kč a na místě 350 Kč
Možnost parkování a ubytování v chatce či vlastním stanu
Vstupenky lze zakoupit v restauraci Kovárna v Marina kemp Valtířov

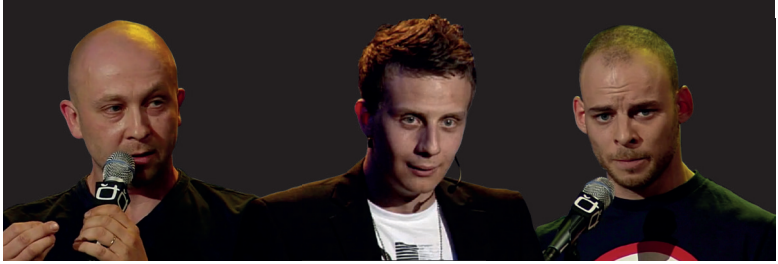

VÝROČÍ BITVY NA BĚHÁNÍ

11:00 Bojiště za Horkou
- Stánky s občerstvením
- Vojenské ležení
- Dětské kolbiště a střelnice
- Jízdy na koních

12:30 Průvod z náměstí

13:00 Program za Horkou
- Slovo starosty
- Subulcus (dobová hudba)
- Hradní paní Štěpánka z Košumberka (ukázka palných zbraní)
- Vozová hradba
- SHR Knínice (vystoupení na koních)

cca 16:30 Bitva Na Běhání
- Rytířské turnaje

vstup zdarma

Pořádá město Chlumec a SHŠ Honesta

CHLUMEC MÍSTO TŘÍ VELKÝCH VÍTĚZNÝCH BITEV

18. 6. 2022

DESPERÁDI

18.6.2022 od 19:00 h

Country večer U Hasiče

POŘÁDÁ MĚSTO CHLUMEC

100 let

OD ZALOŽENÍ ČESKOSLOVENSKÉ PLAVBY

1922 - 2022

MĚSTO DĚČÍN

17.-19.6. 2022

17. 06.

18:00 Zahajovací koncert - 21. Mezinárodní hudební festival
Ústřední hudba Armády ČR
(Křížová ulice – dle počasí venku nebo v kostele)

18.06.

10:00 – 21:30 21. Mezinárodní hudební festival
– koncert u rogala, průvod z Labského nábřeží přes Tyršův most a velký závěrečný koncert na parkovišti u knihovny
10:00 – 18:00 Remorkér Beskydy pro veřejnost *
10:00 – 18:00 Prohlídka nového děčínského kolesového parníku
10:00 – 17:00 Správa železnic – Den otevřené stavby
– prohlídka rekonstrukce železničního mostu a tunelu v Prostředním Žlebu *
15:00 Prohlídka loděnice v Křešicích *
21:30 Promítání filmu Severní přístav – parkoviště u knihovny

19.06.

10:00 – 18:00 Food Festival – na parkovišti u knihovny
10:00 Přepadení Remorkéru Beskydy – Rakouská námořní historická vojenská jednotka – po zbytek dne prezentace jednotky v přístavišti
10:00 – 18:00 Remorkér Beskydy pro veřejnost *
10:00 – 18:00 Prohlídka nového děčínského kolesového parníku
15:00 Komentovaná procházka po nábřeží
15:00 – 18:00 Rogalo DC - v námořnickém stylu
Prezentace Střední školy lodní dopravy a technických řemesel
11:00; 13:00; 15:00; 17:00 Okružní plavba po Děčíně *

DĚČÍN JE BOŽÍ

JIŽ 100 LET PLAVÍME SE

* Na tyto akce platí jednorázové vstupné **20,-Kč**, předprodej do vyčerpání kapacity na:
vstupenkadecin.cz

27. ročník festivalu
HAŠMAR
COUNTRY
2.-4.6.
2022
Lovosice, lesopark Osmička
Poutníci | Pavlína Jíšová
Věra Martinová
Tomáš Linka a Přímá Linka
Michal Tučný Revival Plzeň
Lusatian Grass | Průdušky | Prospect
G-runs 'n Roses | Tom Tones | Undergrass
Red Leaf | Karavana | Sebranci | Mudring
Žab-Band | D. Ex Tempore | Petra Band
Revolvery & biče Anny Barvínková
táborák a opékání buřtů | stanování v areálu
ZAČÁTEK: čtvrtek 18:00 | pátek 18:00 | sobota 15:00
VSTUPNÉ: čtvrtek zdarma | pátek 150 Kč | sobota 150 Kč | dvoudenní 200 Kč
důchodci a ZTP 100 Kč | ZDARMA: pracovníci IZS a děti do 130 cm
Změna programu vyhrazena.
LOVOŠ CENTRUM KULTURY
www.kclovos.cz
Centrum kultury LOVOš
LOVOSICE

LOVOŠ CENTRUM KULTURY
LOVO CAFÉ
LOVOSICE
LOVOSICKÉ KULTURNÍ LÉTO 2022
MIXLE V Piksle | Věra Martinová | Krucipüsk
Ivory Gate | Černý Pepr | Poutníci | Insania
Tomáš Linka a Přímá linka | Severka | Kelt
Monokl | Wono Sito Sedne a řada dalších
2.6. - 4.6.
Festival
Hašmar Country
každý letní pátek
Hudební večery
na Václavském náměstí
JAZZ | ROCK | FOLK | SKA
DECHOVKA | COUNTRY
WORLDMUSIC
26.6.
Špunt
Festival pro děti a rodiče pod širým nebem
4.7. - 5.7.
Valdštejnské slavnosti
Historické slavnosti města Lovosice
15.7. - 16.7.
LOVO Rockfest
28.9.
Václavská pouť
Centrum kultury LOVOš
www.kclovos.cz

NA KAFE DO KOLOCAFÉ

Potenciál i unikátnost střekovské náplavky láká nejen cyklisty nebo turisty, ale i podniky, které si tento potenciál uvědomují. Jedním z nich je KOLOcafé - místo setkávání, odpočinku i zábavy, které najdete v blízkosti mostu Edvarda Beneše.

KOLOcafé při procházce nebo projížďce po nábřeží zaujme nejen svou polohou, ale také vizuálem. Nachází se totiž v lodním kontejneru, který je doplněn o letní terásku. Jedná se o originální koncept mobilního rodinného centra, které je otevřeno celoročně. Můžete si tu dát dobrou kávu, zdravé občerstvení, alko i nealko drinky, zmrzlinu a další dobroty. Pro cyklisty je zde k dispozici nový multifunkční stojan - servisní cyklostanice, u které si můžete opravit drobné závady či dohustit pneumatiky.

Kavárna je nyní ve fázi výstavby nového pódia. „Protože míst k sezení u nás bylo doteď málo, rozšiřujeme naši terásku. Součástí terasy bude navíc nové pódium pro kapely, které u nás hrají během léta nebo pro divadelní představení pro děti. Pódium navíc nebude sloužit jen jako místo pro pořádání akcí, ale také jako odpočinková zóna. Budeme půjčovat deky a lehátka, které si můžete vzít na pódium a z něj se kochat výhledem na Labe a město. Máme i veřejnou sbírku, kam nám lidé posílají peníze právě na pomoc s pódiem. Musíme říci, že velmi děkujeme každému, kdo nám přispěl. Neskutečně si toho vážíme. Ale také musíme zmínit, že nám spoustu lidí přišlo pomoci i osobně. Ať už s natíráním, broušením nebo přímo se stavbou podia. DĚKUJEME! Bez Vás bychom to nezvládli. Děkujeme Vám všem, co se společně s námi snažíte oživit střekovskou náplavku." Ke stavbě pódia můžete přispět osobně i finančně, a to na webu Donio.cz. Další pěkné zákoutí u Labe za to určitě stojí.

-es-

Léto 2022 KOLO café na Střekovské náplavce

ČERVEN

10.6. PÁTEK 19 - 21h
Nepitch Band (Oldies Revival) - koncert

18.6. SOBOTA od 14h
Den s Cepíkem

24.6. PÁTEK 19 - 21h
Fridrich&Fridrich - koncert

ČERVENEC

15.7. PÁTEK	19 - 21h	**Šavlozubé ponožky -** koncert
30.7. SOBOTA	od 14h	**Den s Cepíkem**

SRPEN

5.8.PÁTEK	19 - 21h	**Markéta a Janek Chladovi -** koncert
19.8.PÁTEK	19 - 21h	**Holborn Stereo -** koncert
27.8. SOBOTA	od 14h	**Den s Cepíkem**

ZÁŘÍ

2.9. PÁTEK	19 - 21h	**Točílas -** koncert

Doporučujeme sledovat náš Facebook KOLOcafé, zde najdete podrobné informace ale hlavně DALŠÍ NAŠE AKCE.

Cepík

CENTRUM PODPORY ZDRAVÍ, Z. Ú.

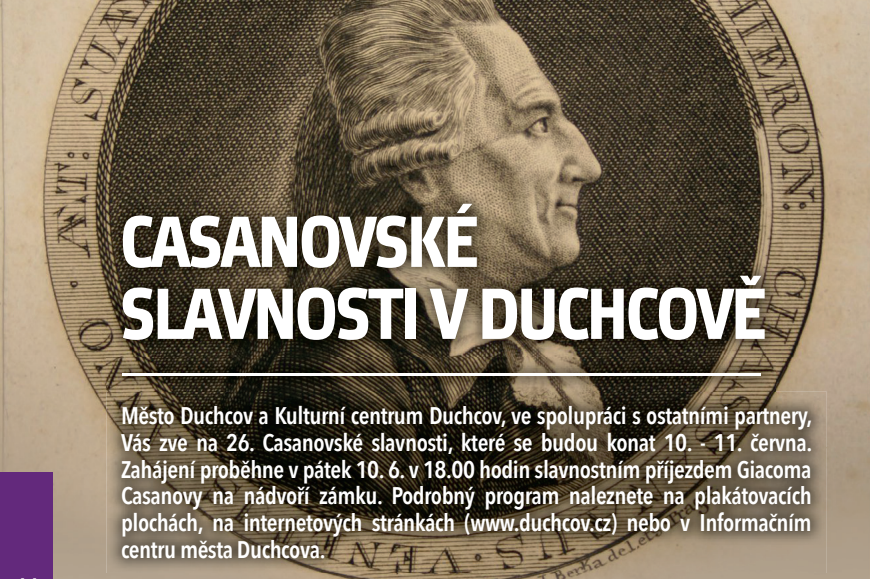

CASANOVSKÉ SLAVNOSTI V DUCHCOVĚ

Město Duchcov a Kulturní centrum Duchcov, ve spolupráci s ostatními partnery, Vás zve na 26. Casanovské slavnosti, které se budou konat 10. - 11. června. Zahájení proběhne v pátek 10. 6. v 18.00 hodin slavnostním příjezdem Giacoma Casanovy na nádvoří zámku. Podrobný program naleznete na plakátovacích plochách, na internetových stránkách (www.duchcov.cz) nebo v Informačním centru města Duchcova.

Casanovské slavnosti jsou poklonou této osobnosti, která v Duchcově strávila část života. Giacomo Casanova přijíždí do Duchcova a celé město se baví! Tradiční casanovský festival zábavy nabídne sérii koncertních a divadelních představení s historickým jarmarkem, ukázkou dobových řemesel a historického šermu na nádvoří zámku a v zámeckém parku. Proběhnou také speciální oživené prohlídky zámecké expozice s panem Casanovou. A jaký bude hlavní program?

Pátek 10. června

V pátek 10. června zahájí slavnosti sám Giacomo Casanova v 18:00 svým příjezdem. V 18:15 pak proběhne premiéra hudební komedie „O zámecké pradleně Magdaléně" a na hlavní scéně v zámecké zahradě se představí kapely Yo Yo Band (19:30) a O5 a Radeček (21:30).

Sobota 11. června

Na Náměstí republiky budou od 10:00 k dispozici okružní jízdy Duchcovem v dobovém kočáře, najdete zde také Fler jarmark. Na Masarykově pěší zóně proběhne v 11:00 pochod dechové hudby Doubravanka a v několika vstupech vystoupí Loutkové divadlo Na nitích. Kulturní centrum bude od 14:00 hostit Duchcovský pěvecký sbor a živo bude také v zadní části zámecké zahrady. Bude tam probíhat Pohádkový dětský den (13:00 - 15:30), pasování panošů, horse show nebo taneční vystoupení skupiny Srdcové eso.

Na hlavní scéně v zámecké zahradě se představí několik základních škol se svým programem, DDM i ZUŠ a od 13:45 bude probíhat hudební program. Ten zahájí Big Band Zdeňka Tölga, představí se také Karel Klahovec, Claymore, Thom Artway, Balage Band feat. Tereza a hlavní hvězdou bude Janek Ledecký. Ve 22:50 proběhne rozloučení s G. Casanovou a ve 23:00 celou akci završí ohňostroj.

-es-

Magistrát města Ústí nad Labem
Vás zve na netradiční večerní prohlídky významných
kulturních institucí a církevních objektů
v Ústi nad Labem a blízkém okolí.
NOC
kostelů,
muzejní
a galerijní
NOC
Pátek
10 / 6 / 2022
18 — 23 hodin
Zahajovací koncert proběhne
v Kostele sv. Floriána v Krásném Březně
od 19:00 vystoupí sourozenci Lüftnerovi.
Ústí
Aktuality sledujte na webu nocnoc.cz a sociálních sítích #nocnocul

Sdružení pro obnovu hasičských tradic, z. s.

10.–11. červen

VIII. celorepublikový sraz s výstavou historické techniky

Hasičské slavnosti Litoměřice 2022

Výstaviště Zahrada Čech
Mírové náměstí
Lodní náměstí

- Výstava techniky - ruční stříkačky, parní stříkačky, automobily
- Prezentace nejmodernější hasičské a vojenské záchranné techniky
- Výstava sběratelů doplňků - přileb, uniforem, tiskovin, modelů
- Ukázky práce s technikou
- Floriánská mše v kostele sv. Štěpána
- Den otevřených dveří stanice profesionálních hasičů
- Ojedinělý nástup a průvod hasičů s technikou na litoměřickém náměstí
- Bohatý kulturní program
- Vyhodnocení šestého ročníku soutěže o nejlepší webové stránky SDH
- Hasičská hudební fontána na Lodním náměstí

Podpořil Ústecký kraj

Litoměřice

HasicskeSlavnostiLitomerice

www.hasicskeslavnosti.cz

bar & bistro

KOVÁRNA

20 21

- Koncerty/živá hudba
- Narozeninové oslavy
- Dětské párty
- Rozlučky se svobodou
- Svatby
- Firemní porady a večírky
- Táboráky
- Vysílání sportovních utkání

Marinakempvaltirov

www.marinakempvaltirov.cz

REKOMA

AMBULANTN
REHABIL

- pooperační a poúrazové stavy
- chronické bolesti
- LTV (Léčebná Tělesná Výchova) – skolioza, VDT (Vadné Držení Těla), bolesti zad

Vlastní zdravotnickou péči je možno čerpat dvojím způsobem:

1. **Na doporučení lékaře (hrazené zdr. poj. 111, 201,205, 207, 209, 211, 213, 333), nutný předpis od lékaře (FT)**
2. **bez doporučení lékaře (hrazené klientem)**

MANUÁLNÍ LYMFODRENÁŽE

LYMFATICKÉ MASÁŽE PRO ZLEPŠENÍ METABOLISMU, FYZICKÉ KONDICE A DETOXIKACI ORGANISMU

Mízní systém a lymfodrenáž

REHABILITAC

Opletalova 276, 403
732 814 055, nes

Í

LITACE

www.rekoma.cz

- individuální fyzioterapie
- vířivé koupele - horní, dolní končetiny
- elektroléčba, magnetoterapie, ultrazvuk, terapie rázovou vlnou
- kineziotaping

RADIÁLNÍ RÁZOVÁ VLNA

„ŽIJTE BEZ PERMANENTNÍ BOLESTI!

HIPOTERAPIE

„Hipoterapie je jednou z nejpřirozenějších léčebných metod.

HIPOREHABILITACE

Březiny 197, 405 02 Děčín 27
605 288 613
hipo@rekoma.cz

CE NEŠTĚMICE

31 Ústí n. L. – Neštěmice
temice@rekoma.cz

MEDUSA

RESTAURACE
RODINNÉHO STYLU

FACEBOOK

Krásné posezení
na letní terase, pořádání
rodinných oslav, svateb.

Mezní 21, Ústí nad Labem
tel.: 472 714 439

Švýcarský dům
hotel & penzion & restaurant
Sněžník

Přijmeme do našeho týmu nové kolegy/kolegyně na pozice:
číšník/servírka, pokojská, pomocná síla do kuchyně

Moderní gastronomie
– oslavy, víkendové menu

Wellness
– pivní lázně, perličkové lázně, sauna, infralavice

Víceúčelové hřiště

To vše i pro neubytované hosty

PRODEJ DÁRKOVÝCH POUKAZŮ
Kontakt: 736 669 018, 739 105 594
www.svycarsky-dum.cz

BON VIVA'N®
bistro

Zdravá alternativa stravování

v době snídaní a obědů

BON APPÉTIT

Každý den denní menu + polévka
- výběr ze 3 hlavních jídel a 2 polévek

Stálé menu: Saláty, Sendviče, Bagety, Wrapy
- ke každé snídani káva zdarma (capuccino, espresso, čaj)

Revoluční 178/3
Po-Pá 7:00 - 16:00

www.bistro.bonvivan.cz

RESTAURACE MEDITERRANO

Středozemní kuchyně

www.mediterrano.cz

Adresa:
Horova 1389/12,
Ústí n/L

Rezervace:
775 989 599
775 989 597

Široký výběr rybích specialit

Jídlo na grilu – Těstoviny – Polední nabídka

Restaurace Mediterrano se nachází **v samém centru Ústí nad Labem** v Horově ulici vedle Červeného kostela, **500m od Mírového náměstí**.
Nabízíme celkem **95 míst k sezení** (65 míst v restauraci a 30 míst na letní zahrádce).

Kampuska

NOVÁ KAVÁRNA V KAMPUSU UJEP

NAVŠTIVTE NOVĚ OTEVŘENOU KAVÁRNU KAMPUSKA V AREÁLU KAMPUSU UNIVERZITY J. E. PURKYNĚ.

NABÍZÍME VÝBORNOU KÁVU JIŽ OD 40,-, DOMÁCÍ DONUTY, SENDVIČE, LIMONÁDY A OSVĚŽUJÍCÍ ZMRZLINU.

OTEVŘENO MÁME KAŽDÝ VŠEDNÍ DEN OD 8.00 DO 20.00.

PŘIJĎTE SE K NÁM PODÍVAT

KAVARNAKAMPUSKA

UJEP

VÝSTAVA

VLADISLAV MAŠEK PTÁCI NA SNĚHU

„K mé řemeslné práci vždy patřilo hodně kreslení a malování, od návrhů šperků k velkým skicám, obrazům, s různou intenzitou a různé kvality. Bez ambicí vytvořit „životní dílo" byly pro mě papír a tužka nebo křída mojí největší životní jistotou a kotvou," uvádí ke své práci Vladislav Mašek, na jehož dílo se můžete přijít podívat v rámci aktuální výstavy "Ptáci na sněhu" v Muzeu města Ústí nad Labem.

Ústecký rodák Vladislav Mašek (74) se sice celý život věnuje šperku, ale posledních několik let se výrazně realizoval i tvorbou skleněných plastik, které naposledy prezentoval v železnobrodské galerii Detesk v únoru 2020. Dá se říci, že výstavu tehdy zahájil takříkajíc za pět minut dvanáct, protože jen pár dní po vernisáži se běh celé společnosti na dlouho zadrhnul. Nicméně izolace a zvláštní doposud nevídané karanténní fungování celé společnosti Vladislava Maška v tvorbě nezastavilo, spíše naopak. V jeho venkovském ateliéru v Českém ráji vznikaly desítky nových studií, pastelových kreseb, akrylů, ale i zmiňovaných skleněných plastik. Dá se říci, že většina děl, která jsou prezentována na ústecké výstavě, vznikla právě v již zmiňované „lock-downové" éře. Jedná se především o skleněné plastiky a symbolistně pojaté "ptáky". „Po padesáti letech práce jako zlatník nacházím se svými plastikami z taveného skla nový terén. Místo obvyklých malých šperků vytvářím objekty až 60 cm vysoké. Nový materiál mi umožňuje díky své průhlednosti zcela nový výraz, inspirovaný rozsáhlou grafickou tvorbou. Ve spolupráci se sklářským mistrem Tomášem Málkem z Turnova vznikají podle hliněných modelů barevné skleněné plastiky," uvádí autor na svých stránkách k plastikám ze své dílny. Autorská výstava "Ptáci na sněhu" potrvá v Muzeu města Ústí nad Labem do 31.7.

-red-

Muzeum města Ústí nad Labem
a Collegium Bohemicum
Vás zvou na

Komentované prohlídky
—
Aktivity a soutěže s flaškami

Muzejní noc ve flašce

Originální hudební produkce
—
Občerstvení

Pátek

10/6/2022

www.muzeumusti.cz

Otevírací doba: 18.00—23.00 / ↳ Vstup atriem / Vstupné 40 Kč

Vybrané akce

Severočeské vědecké knihovny

Ústí nad Labem

9.6. | 16.00 –18.00

Listování: A jak se vám líbím teď?

Příběh o tom, jaké to je, když je vám třicet a nechcete zůstat pozadu. Tori je úspěšnou influencerkou. Její autobiografie se vyhřívá na knihkupeckých pultech mezi bestsellery. Účinkují Petra Bučková a Denisa Pfauserová.

Místo: parkoviště Depozitáře | **Vstupné:** 120 Kč

15.6. | 17.00

Zvířata a člověk: pracující pomocníci

Mnoho z nás má raději zvířata než vlastní lidskou rodinu. Tato přednáška vám představí pracující lachtany, mouchy, delfíny, potkany, kočky, psy, koně a další příklady z celého světa i z historie. Taky se dozvíte o teorii výcviku, který prý dokáže zvířata naučit zázračnému chování.

Místo: Winstona Churchilla 3, sál 3. patro | **Vstupné:** zdarma

16.6. | 16.30

Kurz přežití pro děti

Nauč se, jak se o sebe postarat v jakékoliv situaci. Jak přežít v divočině, ale i ve městě, v létě i v zimě. Představ si, že přestane fungovat elektřina, nepoteče voda, budou zavřené obchody... Kdo se pak dokáže zařídit a postará se i o své nejbližší? No přece ty! Kurz pro děti od 6 let a jejich rodiče.

Místo: Dětské oddělení, W. Churchilla 3 | **Vstupné:** zdarma

20.6. | 18.00

Oskar Georg Siebert: Nežádoucí

Křest autorského překladu úspěšného románu, který v Německu vyšel pod názvem „Unerwünscht". Autentický příběh respektovaného filmaře, který část života prožil na severu Čech, odráží hrůzy 2. světové války, poválečný vztah Čechů a Němců a následně i totalitní komunistický režim.

Místo: Velká Hradební 49, Wolfrumova čítárna | **Vstupné:** zdarma

VÍCE O VŠECH AKCÍCH KNIHOVNY SE DOZVÍTE NA **WWW.SVKUL.CZ**

Dům umění
Ústí nad Labem
House of Arts

Galerie 2 | Gallery 2

Hladce obrace:

Od sebe sama,
kolem prázdna
a skrze něj

2. 6.––––2. 7. 2022

vystavující | artists

Dominik Bek
Lukáš Hofmann
Jan Prošek

Veronika Šrek Bromová
Markéta Kubíčková

Seiko Hihara
Jan Matýsek
Marie Tučková

10. 6. 2022
od 17 hodin

komentovaná prohlídka
s kurátorkami výstavy

Dům umění
Ústí nad Labem
Klíšská 1101/129a
400 96

vedle vysokoškolských
kolejí — K1, K2
zastávka Kliše Lázně
trolejbus — 57, 58, 59
autobus — 2, 7, 18

Otevírací doba
úterý / čtvrtek / pátek 10—18
středa 10—19
sobota 10—16

Vstupné dobrovolné

umění, kultura, kreativita,
výzkum, vzdělání,
společenská odpovědnost

Informace o výstavě
a doprovodném programu
se dozvíte na www.duul.cz
nebo e-mailem duul@ujep.cz

DumumeniUL
dum_umeni
Dům umění Ústí nad Labem
dum_umeni

FUD UJEP MINISTERSTVO KULTURY Ústí UMPRUM

KOUPACÍ SEZÓNA NA KLÍŠI I V BRNÉ ZAČALA

Letní koupací sezóna v ústeckých bazénech byla zahájena a návštěvníci si tak mohou užívat i mnohých novinek. Plavecký areál Klíše i Koupaliště Brná lákají nejen k ochlazení v horkých dnech, ale také k posezení a strávení příjemného času. O letošních novinkách jsme si popovídali s ředitelem Městských služeb Ústí nad Labem Ing. Tomášem Vohryzkou.

Koupaliště Brná se návštěvníkům představí v novějším hávu. Jaké úpravy zde byly provedeny?

Koupaliště Brná je otevřeno od 29.04. Změn a úprav byla provedena celá řada – došlo k významnému prořezu dřevin; odstranění vysokého plotu u bývalé restaurace, odkud je nyní krásně vidět na údolí řeky Labe. Kromě úpravy zeleně a rekultivace trávníků byla provedena i nová výsadba. Dále byl instalován infopoint zobrazující naši vizi, jak by mohlo koupaliště za pár let vypadat s možností napsat nám svoje názory, přání a připomínky přímo na stěnu, která je k tomu určena. Některé požadavky našich návštěvníků se nám již podařilo splnit – např. osazení areálu zrcadly či hodinami. Uvnitř objektu jsou umístěny nové stojany na kola, cyklisté jsou tedy vítáni. Mimo hlavní vstup s pokladnami je dalším přístupovým bodem

naše přístavní molo, vstup je možno zaplatit prostřednictvím aplikace Sejf nebo pomocí SMS. Kromě rekreačního bazénu funguje taktéž rekreační bazén s tobogánem, plavecký bazén, dětské brouzdaliště, dětské hřiště, stolní fotbálek, ping-pong. Nejvýznamnější novinkou je záruka teploty kolem 27 °C v minimálně jednom z bazénů (nejčastěji se bude jednat o bazén rekreační) a tím i možnost vykoupat se v případě nepříznivého počasí. Hřiště na plážový volejbal bylo pronajato soukromému subjektu. Dá se zde nejen hrát (rezervace online na www.msulbvb.reenio.cz), ale i posedět, ochutnat hamburger či steak, opéct si vuřt. Zanedlouho se přidá i workoutové hřiště. Wi-fi připojení je zde zdarma. Pochopitelně fungují stánky s občerstvením – máme i nové nájemce, tudíž bude nabídka pestřejší. Nově je možnost zakoupit si hodinové či dvouhodinové vstupné a zvýhodněné vstupné pro rodiny s dětmi.

Součástí koupaliště jsou i nové informační cedule, z nichž jedna ukazuje možnou budoucí vizi, jak by mohlo koupaliště vypadat. Jaké jsou plány do budoucna?

Plány do budoucna s Koupalištěm Brná jsou opravdu velké a naše informační tabule uvnitř areálu rozhodně stojí za zhlédnutí. Pokud bychom měli vizi stručně přiblížit, tak bychom na místě rádi vybudovali cyklohotel s kempinkem a stanovou loukou, dále parking uvnitř areálu, denní cyklostezku, která by byla napojena na stávající cyklostezku lemující koupaliště, plovoucí saunu na hladině řeky Labe, umělou surfovou vlnu, marinu pro menší lodě. Chtěli bychom, aby u vstupu bylo možné uložení kol do cyklověže. K životu by se měla rovněž probudit restaurace, k dispozici by mělo být sportovní zázemí. Stávající betonová terasa by mohla sloužit jako prostor pro kulturně společenské události.

Novinkou je také promenáda, kam se mohou návštěvníci přijít podívat, posedět zde, a to zcela zdarma. Je to tak?

Ano, přesně tak. Tzv. „Promenádu Brná" může navštívit jakýkoliv kolemjdoucí / cyklista, který se chce podívat, jak to u nás

vypadá či se občerstvit, přičemž vstup nemusí platit. Placené zóny jsou pro správnou orientaci návštěvníků po celém koupališti řádně vyznačeny. Návštěvník se tak nutně nemusí koupat v bazénech,

ale např. si jen posedět u břehu řeky Labe, kochat se pohledem na zdejší údolí, setkat se zde s přáteli.

Od června startuje v Ústí nad Labem projekt TICKET PACK „ÚSTÍ jednoduše", což je zvýhodněný balíček vstupenek do několika turistických cílů. Jedním z nich je i Plavecký areál Klíše. Jak velká je sleva na vstupném a vyplatí se tento balíček i místním obyvatelům?

Plavecký areál Klíše byl do projektu TICKET PACK „Ústí jednoduše" zahrnut společně s dalšími 4 zajímavými turistickými cíli v Ústí nad Labem. Zvýhodněnou vstupenku lze pořídit od 01.06, přičemž její platnost je 14 kalendářních dnů od pořízení. Cena je 243 Kč pro dospělou osobu a 142 Kč pro dítě. Z hlediska poskytování služeb naší organizace je do balíčku zahrnut celodenní vstup na letní koupaliště (běžná ceníková cena je 150 Kč pro dospělého a 90 Kč pro dítě) a dvouhodinový vstup do kryté plavecké haly (běžná ceníková cena je 120 Kč pro dospělého od 10:00 do 15:00 hodin / 150 Kč pro dospělého od 15:00 do 20:00 hodin; 90 Kč pro dítě od 10:00 do 15:00 hodin / 120 Kč pro dítě od 15:00 do 20:00 hodin).

Chystáte v rámci Městských služeb nějaké další novinky, ať už na léto nebo v dlouhodobějším horizontu?

Novinek, které připravujeme, je několik, nicméně většina z nich vyžaduje výraznou investici – v tuto chvíli můžeme zmínit chystaný projekt na přestavbu sauny a fitness v Plaveckém areálu Klíše, kde bychom chtěli vybudovat zákaznicky příjemnější, útulnější a plně funkční prostor, a to na základě dlouhodobých připomínek našich návštěvníků, kterým se snažíme vyjít maximálně vstříc. Zveme také na velkou akci pro děti i dospělé, která

proběhne 24. června na Koupališti Brná. Pro více aktuálních informací prosím sledujte naše facebookové stránky Koupaliště Brná.

Děkuji za rozhovor.

-zja, es-

TICKET PACK

ÚSTÍ jednoduše

startujeme 1.6.2022

aplikace SEJF

zdarma ke stažení zde

ušetříte více než 40 %

Zvýhodněný balíček vstupenek zakoupíte v mobilní aplikaci SEJF nebo NOVĚ na pokladnách jednotlivých turistických cílů:

vstupné do zoo
(Zoologická zahrada Ústí nad Labem)

vstupné do městského muzea a zrcadlového bludiště na Větruši
(Muzeum města Ústí nad Labem)

jízdné na lanovou dráhu – obousměrné
(Dopravní podnik města Ústí nad Labem)

letní sezóna – celodenní vstupné do venkovního areálu na Klíši
zimní sezóna – dvouhodinové vstupné do krytého areálu na Klíši
(Městské služby Ústí nad Labem)

Platnost 14 dní od zakoupení.
Více informací na www.usti-nad-labem.cz

Ústí | ZOO Ústí nad Labem | MUZEUM města ústí nad labem | DOPRAVNÍ PODNIK města Ústí nad Labem a.s. | MSÚL Městské služby | sejf

ZÁKLADNÍ UMĚLECKÁ ŠKOLA
EVY RANDOVÉ V ÚSTÍ NAD LABEM

Vás 28. června 2022 srdečně zve na

DEN OTEVŘENÝCH DVEŘÍ od 15:00 a ZAHRADNÍ SLAVNOST od 17:00

ZUŠ Evy Randové, Elišky Krásnohorské 4

VYUČOVANÉ OBORY:
HUDEBNÍ, LITERÁRNĚ-DRAMATICKÝ, VÝTVARNÝ, TANEČNÍ A PŘÍPRAVNÁ ESTETICKÁ VÝCHOVA

Informace k přijímacímu řízení pro školní rok 2022/2023 naleznete na www.zuserandove.cz.

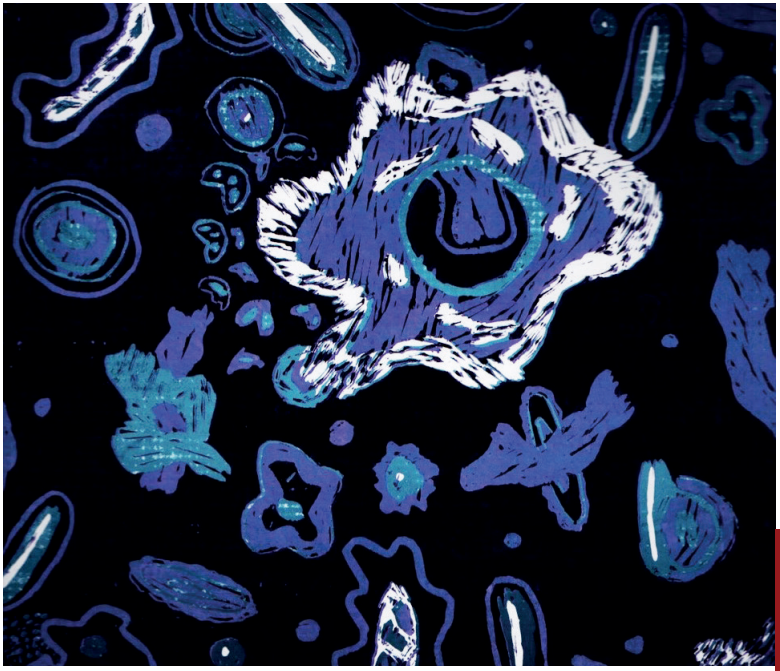

VÝSTAVA PRACÍ ŽÁKŮ VÝTVARNÉHO OBORU

ZÁKLADNÍ UMĚLECKÉ ŠKOLY EVY RANDOVÉ V ÚSTÍ NAD LABEM

3. 6. — 28. 6.

Informační středisko města Ústí nad Labem
Mírové náměstí 1/1
PO—NE 9:00—17:00

Představena bude tvorba žáků ze tříd paní učitelek Dany Urbanové a Maro Hajrapetjan. Na závěrečné přehlídce budou k vidění práce zaměřené na přírodní témata od zvířat po přírodní úkazy, přes rostlinné motivy až k lidské figuře.

www.zuserandove.cz

ILONA PŠENKOVÁ: DO ZOO CHCI VRÁTIT SLONY I ORANGUTANY

ZOO Ústí nad Labem má už téměř rok novou ředitelku, kterou je Ing. Ilona Pšenková PhD. Převzít zoo v covidové době a s nevyhovujícími podmínkami pro chov některých zvířat je nelehký úkol, ale paní ředitelka se jej ujala s velkým elánem. O jejím dosavadním působení i chystaných novinkách jsme si popovídali v červnovém rozhovoru.

V červenci to bude rok, co jste se ujala funkce ředitelky ústecké zoo. Jak se Vám zde líbí?

Ústecká zoo má pro mě zvláštní kouzlo. Bez vztahu k této krásné zoo bych se jejího vedení nemohla vůbec ujmout a pokusit se jí „zachránit" a dostat tam kam patří, mezi chovatelsky a odborně uznávané organizace evropského významu. Vidím zde samozřejmě mnoho chyb a práce, ale to je to, co mě baví. Jsem přesvědčena, že ústecká zoo má potenciál stát se špičkovou organizací svého druhu vůbec, zoo, na kterou budou Ústečáci opravdu pyšní.

Rok není příliš dlouhá doba, ale podařilo se Vám už splnit nějaké cíle, které jste si předsevzala?

Za těch pár měsíců se nám podařilo mnohé. Stabilizovali jsme a posílili odborný tým, s kterým teď zpracováváme nový generel Zoo Ústí nad Labem, pracujeme na nových projektech a projektových dokumentacích, bez kterých není možné se posunout a rozvíjet dál. Navázali jsme úzkou a aktivní spolupráci s místní univerzitou (UJEP), Muzeem města Ústí nad Labem, ČZU v Praze či botanickou zahradou v Teplicích. Velmi nás těší i navázané partnerství s Kukang Rescue programem, ochranářským programem ústeckého rodáka a patriota Františka Příbrského. Tím naše ochranářské aktivity samozřejmě nekončí. V neposlední řadě pracujeme na obnovení Lumpeparku, jakožto významného historického odkazu zakladatele zoo Heinricha Lumpeho.

Velkým tématem v poslední době byl přesun ústeckých orangutanů, samic Cantik a Ňuninky. Je v plánu jejich opětovný návrat do zoo?

Naše chovatelské zařízení již přestalo vyhovovat moderním trendům a požadavkům v chovu orangutanů bornejských

a tento fakt je nutné si přiznat. Návrat Cantik a Ňuňinky neplánujeme, těm jsme našli nové rodiny ve skvělých chovatelských zařízeních a dali jim tak šanci uplatnit svůj obrovský chovatelský potenciál. Plánujeme ale návrat orangutanů bornejských, jakožto ikonického druhu ústecké zoo. V přípravné fázi je studie pavilonu „Asijský dům", který poskytne velkorysý prostor nejen velké sociálně stabilní skupině orangutanů, ale i jiným ohroženým zástupcům asijské fauny, jako například tapírům čabrakovým a jelínkům vepřím.

Naplánován je i odchod slonice Delhi, která zde zůstala sama po úhynu samice Kaly v roce 2019. Pro slona to asi musí být velký pocit samoty. Kam se Delhi bude stěhovat?

Sloni jsou stádová, sociálně žijící zvířata. Jelikož nejsme schopni přebudovat stávající pavilon slonů na chov více jedinců, tak aby splňoval současná bezpečnostní a prostorová kritéria, rozhodli jsme se adaptovat tento pavilon pro orangutany bornejské a Delhi najít nový domov. Tento rok bude přesunuta do Elephant Haven - European Elephant Sanctuary (EEHS) ve Francii. Tam na ní již čeká, na rozlehlých pozemcích, 54 letá samice Gandhí. Chovu slonů se ovšem nevzdáváme a pracujeme na projektu „Sloních plání", který by mohl v budoucnu tato charismatická zvířata vrátit na ústecké louky Mariánského vrchu.

Zoo plánuje opravu Lumpeparku, který zde postavil Heinrich Lumpe. Získá Lumpepark novou podobu nebo dojde k rekonstrukci podle historické podoby?

Celý projekt je teprve na začátku. Primárně chceme zmapovat vše, co se dnes z někdejšího Lumpeho parku v našem areálu nachází, posoudit, co vše padlo za oběť zubu času a co bylo obětováno a muselo ustoupit rozvoji ústecké zoo zejména v 60., 70. a 80. letech minulého století. Cílem projektu obnovy je vyhlášení stávajícího zachovaného areálu a objektů kulturní památkou České republiky a následná obnova zachovalých zbytků této památky v podobě Parku Heinricha Lumpeho jako svébytného a vyhledávaného expozičního celku ústecké zoo. Chceme tyto hodnoty zachránit a zachovat pro budoucí generace, stejně jako se nám to daří z pohledu Lumpeho ochranářského odkazu. Myšlenkou je tedy i zdůraznit odkaz Heinricha Lumpeho, coby zakladatele zoo a velkého ochránce přírody.

Jaké další stavební úpravy jsou pro zoo plánovány?

Plánů máme mnoho a krok za krokem finalizujeme jednotlivé nezbytné projektové dokumentace. Letos by tak mohla mimo jiné vzniknout africká vyhlídka u výběhu

Samburu, nová expozice pro gibony ve výběhu jelenů sika vietnamských a představíme i vizualizace nového pavilonu „konžský prales", který nám umožní návrat k chovu starosvětských primátů.

Nějaká zvířata odcházejí, ale jak je to s nově příchozími? Budou se sem naopak nové druhy stěhovat?

Odcházejí pouze ty druhy, u kterých nejsme momentálně schopni zajistit kvalitní podmínky jejich chovu. Tady nás bohužel doběhl čas a my musíme věnovat značné úsilí tomu, abychom vše napravili. Z toho důvodu pracujeme na nových projektech a přípravách projektových dokumentací. Bez těch to bohužel nepůjde. Na začátku sezóny jsme představili nový druh, vůbec poprvé chovaný v historii ústecké zoo, a to mravenečníky stromové. Samozřejmě plánujeme návštěvníkům představit i další nové druhy, kterými by minimálně pro letošek měli být outloni malí, vzácní klokani uru a klokani horští, doplnění kolekce antilop o nyaly nížinné a bůvolce běločelé a v pavilonu Exotárium pak vybudování madagaskarské expozice plazů. Pracujeme na přípravách projektů k novým expozicím pro damany a hrabáče kapské. A to je jen malá ochutnávka věcí, které nás čekají.

Je nějaké zvíře, které byste si Vy osobně přála pro zoo získat?

Já osobně bych si velmi přála dostat do zoo druhy, které mají nejen chovatelský, ale i ochranářský význam. Druhy, na nichž můžeme návštěvníkům vysvětlovat aktivní propojení nejen chovu tzv. „ex-situ", čili přímo v zoo, ale i ochrany „in situ" tedy v místě původního výskytu. Druhy chované v zoo by měli být jakýmisi ambasadory osudů ohrožených druhů zvířat ve volné přírodě. Našim hlavním posláním je totiž vzdělávání návštěvníků a formování jejich vztahu k přírodě. Velmi ráda bych v zoo viděla tedy již dříve zmíněné outloně malé nebo naprosto unikátní druh primáta Madagaskaru Aye aye

(ksukol ocasatý). Mojí prioritou je také navrátit do zoo slony a orangutany.

Jaké akce chystáte v zoo na léto?

Na letošní sezónu plánujeme hned několik akcí pro naše milé návštěvníky. Namátkově můžu zmínit například „Noc snů", „Dětský den s fotosoutěží", „Sloní Ústí", ve spolupráci s UJEP i letní příměstský tábor nazvaný „Expedice zoo" a „Den s Klokánkem". O víkendu 21. - 22.5. proběhl v zoo první ročník akce „Víkend s Kukangem" zaměřený na ochranu biodiverzity. Oslavili jsme tak společně s dětmi a jejich rodiči nejen Mezinárodní den biodiverzity, ale i Mezinárodní den ohrožených druhů a Světový den včel. Myslím, že návštěvníci se budou mít na co těšit.

Děkuji za rozhovor. *-es-*

Přijďte si užít

Den dětí v ZOO

Ústí nad Labem

4.6. 2022

Celodenní bohatý program pro děti:

- soutěž v malování a fotografování zvířat
- malování na obličej
- sportovní hry
- kvízy o zvířatech
- sladké občerstvení

1. ročník FOTOGRAFICKÉ SOUTĚŽE

FOTO ZOO

Přijďte 4.6. na workshop s předními českými fotografy zvířat!

Vyfoť zvíře v naší ZOO a vyhraj hodnotné ceny!
Soutěž pro děti i dospělé!

Těšíme se na vás!

ZOO Ústí nad Labem

více info na www.zoousti.cz

VÍT LUKÁŠ: VÍTĚZ CZECH NATURE PHOTO 2022

Vít Lukáš je vystudovaný zoolog, který se již déle než dvacet let zabývá ochranou přírody a jejím fotografováním. Momentálně pracuje v ZOO Ústí nad Labem a letos se stal vítězem soutěže Czech Nature Photo 2022 se svým snímkem Pulci. V této soutěži se na prvních příčkách v různých kategoriích umístil už několikrát, jeho fotografie totiž nabízejí unikátní vhled do tajů přírody.

V Zoo Ústí nad Labem pracujete jako vedoucí Útvaru kontaktu s veřejností. Jak jste se do zoo dostal?

S nabídkou této pozice přišla paní ředitelka, která sestavovala nový odborný tým. Velmi mne zaujala její vize a nadšení, a jelikož mám Zoo Ústí nad Labem moc rád, nabídku jsem i přes náročné dojíždění přijal.

Co Vás na této práci nejvíce baví? A čeho byste rád v rámci své práce dosáhnul?

Tato práce je jedna velká výzva. Nejvíce mě na ní asi baví, jak je pestrá. Rád bych se dočkal toho, že se nejen návštěvnický servis, ale i celkový stav a obraz zoo v očích návštěvníků změní natolik, aby na zoo byli všichni pyšní. Potýkáme se s mnoha nedostatky, ale všichni v zoo dělají maximum pro to, aby se její stav radikálně zlepšil.

Letos jste se stal vítězem soutěže Czech Nature Photo 2022 se snímkem Pulci. Co je podle Vás na této fotografii tak specifického, že se právě ona stala Fotografií roku?

Jedná se o velmi běžný jev, který ale není vůbec jednoduché zvěčnit. Jednak jsem několik let hledal takto krásně barevnou snůšku skokanů hnědých (většinou jsou všichni pulci hnědí až černí), jednak jsou tito miniaturní pulci po vylíhnutí jen krátkou chvíli pohromadě, kdy se živí vaječnými obaly, aby se pak vydali každý svou cestou. Když už jsem takovou snůšku našel, tak byla buď moc hluboko, znečištěná nebo nepřístupná. Také se to velmi těžko fotí přes vodní hladinu. V tomto případě jsem měl velké štěstí, že se sešlo vše potřebné a vznikla fotka, která je nejen zajímavá svým obsahem, ale věřím, že i kompozicí a barvou.

Nejčastěji se věnujete makrofotografii, díky níž ukazujete svět běžnému oku často neviditelný. Vnímáte své snímky i jako edukativní nástroj?

Rozhodně ano. Ještě před pár lety jsem vše fotil jen dokumentačně, bez důrazu na uměleckou kvalitu fotografie. Nicméně jsem si potom všiml toho, že se díky hezkým fotografiím lidé zajímají i o témata, která by je jinak nezaujala. Od té doby se snažím fotit tak, aby mé fotografie lidi zaujaly a donutily je přečíst si obsah, týkající se například ochrany přírody. Často se také snažím zadarmo fotit pro neziskové organizace, které se zabývají ochranou konkrétních druhů zvířat. Ty poté mohou mé fotky používat na osvětu či výrobu suvenýrů, z jejichž prodeje financují své aktivity. To mě naplňuje hodně, i když je to finančně náročné.

Deset let jste žil v Chile, kde jste kromě jiného pracoval pro dvě zoologické zahrady a vedl řadu výzkumných projektů. Měl jste tak možnost procestovat velkou část Latinské Ameriky, proč si Vás získala právě ona?

Často mám pocit, že k ní mám speciální pouto již odmala. Kdybych věřil na minulý život, tak jsem byl určitě jihoamerickým indiánem :). Poprvé jsem se tam podíval v roce 1999. To byla Kostarika, která mě učarovala neuvěřitelnou biodiverzitou a milými lidmi. Krátce na to jsem podal výpověď v práci a vydal se na půl roku do Chile pracovat na výzkumu endemického psa Darwinova. Příroda i lidi tam mě nadchli natolik, že jsem tam nakonec zůstal 10 let.

Jaké největší dobrodružství jste během svých cest zažil? Ocitl jste se někdy i v nebezpečné situaci?

Těch dobrodružství bylo nespočetně. Skoro na každé expedici člověk zažil něco hodně napínavého či zajímavého. Z pohledu zoologa to určitě byla setkání na pár metrů s tak úžasnými tvory, jako jsou kosatky, delfíni, gorily či sloni pralesní. Pozitivních situací byla převážná většina, ale občas jsem zažil i nebezpečné momenty. Asi nejhorší situací bylo, když mě v Chile přepadli 3 zdrogovaní mladíci, kteří mě udeřili kamenem do hlavy a poté mi stříkačkou píchli jakousi tekutinu do ruky. Na policii mi řekli, že se to občas stane a že v tom někdy je olej do aut, jindy voda, jindy je tam HIV pozitivní krev. Ty dva měsíce, kdy jsem čekal na testy, byly opravdu pekelné.

Velmi brzy v zoo proběhne fotografická soutěž. Co byste nám o ní řekl?

Jedná se o první ročník fotografické soutěže pro děti i dospělé. Slavnostní zahájení proběhne na Den dětí, tedy 4.6. Hlavními hvězdami programu budou přední čeští fotografové divoké přírody, kteří budou v průběhu dne našim návštěvníkům ukazovat různé techniky focení, odpoledne budou mít přednášky, a zároveň budou porotci naší soutěže. Děti budou soutěžit nejen ve fotografování, ale i v malování. Kromě toho všechny čeká velmi bohatý program, takže se mají na co těšit

Více foto:

Děkuji za rozhovor.

-es-

T-MOBILE
OLYMPIJSKÝ
BĚH 22/06/2022
RŮZNÍ LIDÉ, RŮZNÁ MÍSTA, OLYMPIJSKÁ MYŠLENKA
ÚSTÍ NAD
LABEM
UŽ TB TAM BUDEEEM?!
WWW.OLYMPIJSKYBEH.CZ
START V 18 HODIN
GENERÁLNÍ PARTNER
T··
OFICIÁLNÍ PARTNER ČESKÉHO OLYMPIJSKÉHO TÝMU 2013 - 2024
CZECH OLYMPIC TEAM
PARTNEŘI AKCE
ALPINE PRO
KOH-I-NOOR HARDTMUTH
since 1790
JOHNNY SERVIS
Radiožurnál
Český rozhlas
ups
bombus

NOČNÍ STOPA 2022
vytisknuti.cz
Noční stopa 2022 Vytisknuti.cz
UŽ TB TAM BUDEEEM?!
16/11/2022

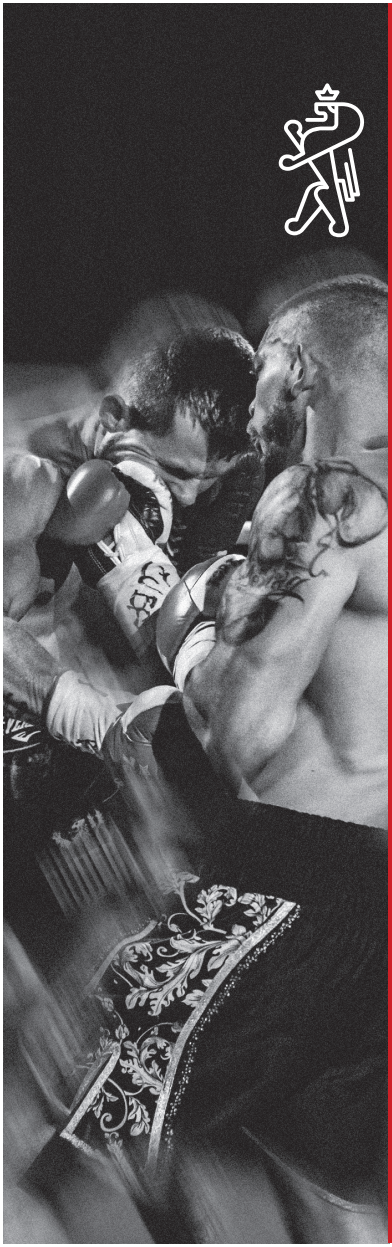

CPBU CHAMPIONS LEAGUE

AGATELJAN vs BEZVODA

* Czech middle weight title

25/6 2022

UNL Sluneta

& dále Miloš Beránek, Václav Pejsar, Robert Rácz, Michal Řehák a početná mezinárodní účast !

- **start 18:00**
- **živě na ČT SPORT**
- **vstupenky od 190 Kč v síti Ticketportal**

9. ročník ŽERNOSECKÉHO PŮLMARATONU

V SOBOTU 9. ČERVENCE 2022

POD ZÁŠTITOU OBCE VELKÉ ŽERNOSEKY

START: v **10.00 hod.** z návsi, před Kulturním domem.

STARTOVNÉ: 150,- Kč při registraci

TRASA: ❶ **V. Žernoseky** ❷ **Kamýk** ❸ **Tlučeň** ❹ **Varhošť**
❺ **Hlinná** ❻ **Plešivec** ❼ **Knobloška**
❽ **Malíč** ❾ **V. Žernoseky**

Občerstvení na trati a v cíli závodu je zajištěno
(ovoce, voda, Müslli tyčinky, cukry, ...).
Věcné ceny od regionálních společností, pamětní medaile.

REGISTRACE: do 8.7. 2022
na email vzpulmaraton@seznam.cz

REGISTRAČNÍ ÚDAJE:
jméno, příjmení, telefon, adresa, rok narození.
(Mobílní telefon sebou je podmínka účasti.)

Případné informace
na tel. 728 104 077
702 095 331
www.facebook.com/velkezernoseky

Každý účastník startuje na vlastní nebezpečí.

Z této akce bude pořízena foto a video dokumentace. Svojí účastí automaticky potvrzujete souhlas k jejímu použití pro potřeby a propagaci obce Velké Žernoseky.

2011 blades

DOMÁCÍ ZÁPAS

19. 6. 2022
MĚSTSKÝ STADIÓN ÚSTÍ

vs Vysočina Gladiators

www.bladesusti.cz

AQUAPARK DĚČÍN + AQUA HOTEL

= u vody spolu

aquaparkdecin.cz

Elimon Ústí MTB CUP

19.6. XC Střižák
26.6. XC Střižák obráceně
9.10. Maraton Adolfovský Dvůr

ÚSTÍ MTB CUP Elimon

START 10.00

BOBÍCI	3-4 let
NADĚJE I	5-6 let
NADĚJE II	7-8 let
NADĚJE III	9-10 let
ODRÁŽEDLA	0-3 let
ŽÁCI I	11-12 let
ŽÁCI II	13-14 let

START 13.30

KADETI, KADETKY	15-16 let
JUNIOŘI, JUNIORKY	17-18 let
ŽENY	od 19 let
MUŽI	19-29 let
VETERÁNI I	30-39 let
VETERÁNI II	40-49 let
VETERÁNI III	od 50 let

STARTOVNÉ

Odrážedla	50 Kč
3-10 let	80 Kč
11-18 let	100 Kč
Od 19 let	250 Kč

Prezentace minimálně 30 minut před startem kategorie v místě startu
(dětské kategorie startují po 10 min)

Elimon Usti MTB Cup

ustimtbcup.cz

ALLGARD
JUMP FAMILY
AUTO LOVERS
KANALIZACE-UL
dpro
Elimon svěží energie
CANIS
FLOWIN
NTD group a.s.
Bakalář

UHELNÝ MUŽ 2022

„Přátelství - tak to je přesně to, o čem na Uhelném muži běží. Když si se svým parťákem hrábneš na dno a atmosféra závodu utuží tvoje přátelství na dlouhé roky. Nenech si to ujít a přijď se svým parťákem prožít, co jinde neprožiješ." Takto lákají organizátoři závodníky na letošní ročník Uhelného muže. Jedná se o unikátní závod pro dospělé, který v sobě zahrnuje závod týmů i jednotlivců. Hlavní závod je rozdělen do dvou částí, které nabízí nevšední podívanou všem fanouškům a díky tomu si zde užijete naplno celý den. Závodníci změří své síly v adrenalinových, silových a vytrvalostních disciplínách. Už samotné názvy jednotlivých disciplín hovoří o tom, že to bude super podívaná - mrtvola, logika, hod kládou, ninja factor, houpačka smrti, hod sekerou a další - to vše na klání uvidíte. Ať už jako závodníci nebo diváci - doražte 4.6. od 10:00 k lomu Oprám :).

Uhelný muž je popisován jako "adrenalinový závod plný zábavy", který se i letos odehraje na lomu Oprám ve Varvažově. Jak závod vznikl a co je jeho náplní?

Vznikl jako sportovní akce pro kamarády. Hlavním cílem byla zábava s přáteli než sbírat nějaké zásadní výsledky, ale že se všichni nechají zdravě vyhecovat k obdivuhodným výkonům, to se spolehněte. V tomto duchu tradici stále udržujeme.

Kolikátý ročník se letos uskuteční? A stoupají s roky i počty závodníků?

Letos pořádáme již dvanáctý ročník. Nejde a nikdy nám nešlo o počty závodníků, pořádáme akci pro zábavu. Cílem je vygenerovat úžasné zážitky se skvělými lidmi, a to se nám rozhodně daří. Baví se závodníci i pořadatelé.

Hlavními závody jsou EXTREME a AQUATLON. Jaký je mezi nimi rozdíl?

V extrému se závodí v netradičních disciplínách. Máme tu například visutou dráhu ve stylu ninja faktor, házíme vrhací obouruční sekerou, skáčeme do vody na horském kole a podobně. Aquatlon je taková klasika, krosový běh se zátěží a plavání, vše ve formě štafety.

Je možné absolvovat v jeden den oba závody?

Je to možné. Závodníci se mohou registrovat do obou částí, ale je to jen na jejich volbě, není to podmínkou.

Má Uhelný muž nějaké favority, kteří se pravidelně objevují na předních příčkách?

Ano, máme stálé závodníky, například tým Krupka Killers, kteří dosahují pravidelně umístění na bedně.

Bude na závodech i doprovodný program?

Bude probíhat ve spolupráci s Obcí Telnice Dětský den a ve večerních hodinách party

s hottubem včetně neskutečné fireshow v podání Lukáše Vrány, který to teda umí rozpálit :)

-es-

Obec Telnice
100% ZÁBAVA
UHELNÝ MUŽ
ADRENALINOVÝ ZÁVOD PLNÝ ZÁBAVY
4. 6. 2022
OPRÁM
VARVAŽOV
10:00 DĚTSKÝ DEN
10:00 UHELNÝ MUŽ EXTREME
15:00 UHELNÝ MUŽ AQUATLON
19:30 LESNÍ PÁRTY & HOT TUBE
22:00 FIRESHOW
UHELNÝ MUŽ.cz

BEACH ARÉNA
ÚSTÍ N. L. POŘÁDÁ
PŘÍMĚSTSKÉ SPORTOVNÍ KEMPY
pro děti (od 7 do 12 let)
18.–22.7.
8.–12.8.
pro mládež
(od 12 do 18 let)
11.–15.7
1.–5.8.
15.–19.8
2 250,-
Cena zahrnuje:
sportovní program pod vedením trenérů
a zkušených pedagogů (8:30 – 15:30 h),
pitný režim, ovocnou svačinu, oběd,
poplatky související
s programem (pronájmy)
Více info na:
606 404 946
beacharenausti@seznam.cz
www.beacharenausti.webnode.cz

dětské tábory
DOMINO

Nevíš kam na tábor?
Pojeď si užít prázdniny s námi

30.7.–13.8.

Bohatý program a spokojenost dětí je pro nás na prvním místě.
Našim mottem je rozesmát a zaujmout Vaše děti.

Cena – 5490,- Kč – jeden z nejlevnějších táborů.
I přes vysokou inflaci nezdražujeme.
Tábor se nachází v obci Lišice – Dolní Lukavice u Plzně.
Ideální místo jak pro tábor, tak pro nespočet výletů.

Centrum volného času Domino z.s.
Masarykova 1047/35
400 01 Ústí nad Labem

tel.: 722 461 551
email: tabor-domino@email.cz

www.tabor-domino.cz

NOVĚ OTEVŘENO
SFC
LADIES
UNIKÁTNÍ KONCEPT DÁMSKÉ POSILOVNY V ÚSTÍ NAD LABEM.
VYBAVENÍ I TRÉNINKY JSOU PLNĚ PŘIZPŮSOBENY POTŘEBÁM ŽEN.
SKUPINOVÉ LEKCE / FITNESS / SKVĚLÁ ATMOSFÉRA / PROFI VYBAVENÍ
BON VIVÁN® bistro
NEZAPOMEŇTE NA ZDRAVÉ JÍDLO, KTERÉ
K VAŠEMU TRÉNINKU ZAJISTÍ BISTRO BONVIVÁN.
/SFCLADIES
WWW.SPORTFIGHTCLUB.CZ
ŠPITALSKÉ NÁMĚSTÍ 9A, ÚSTÍ NAD LABEM
/SFC_LADIES

PŮJČOVNA ZÁŽITKY

zážitky a aktivity v Ústí a okolí

Objednávejte on-line
Book now

active point Děčín

REZERVUJ

A POJEĎ S NÁMI

WWW.ACTIVE-POINT.CZ

STŘEKOVARÉNA

PŘÍMĚSTSKÉ TÁBORY

CELÝ TÝDEN S NAŠIMI TRENÉRY,
OD RÁNA DO VEČERA
V JUMP ARÉNĚ ZA

3 400 Kč

TERMÍNY:

4.–8.7., 18.–22.7., 8.–12.8., 15.–19.8., 22.–26.8.

- NEJMÉNĚ 6 HODIN SKÁKÁNÍ KAŽDÝ DEN
- SPOUSTA HER, VÝZEV A ODMĚN
- POCTIVÝ TRÉNINK
- SNÍDANĚ, SVAČINA, TEPLÝ OBĚD V RESTAURACI
- 1X TÝDNĚ VÝLET MIMO ARÉNU

VÍCE INFO
A REZERVACE NA
WWW.STREKOVARENA.CZ

TIP NA VÝLET

BÝVALÝ ŽELEZNIČNÍ TUNEL V LITOMĚŘICÍCH

Červnový tip na výlet je opravdovou zajímavostí, o níž jste dost možná ještě neslyšeli. Mnohá města mají svá tajemství, příběhy i projekty, které už neslouží svému účelu. Takový příběh najdete i v Litoměřicích. Zdejší (dnes již bývalý) železniční tunel je veden pod historickým centrem města a slouží jako místo setkávání pro motorkáře i k různým společenským událostem. Navštívit můžete také zdejší kavárnu, která je v bývalé nádražní budově jen kousek od vjezdu do tunelu. Proč ale tunel vedl právě pod centrem města?

Jednalo se o jednokolejný tunel, který vedl mezi stanicemi Litoměřice město a Velké Žernoseky. Trať měla původně vést kolem Labe v hustě zastavěné části města, ale obyvatelé se proti tomu postavili, a tak bylo nutné vést trať jinudy. Stavba byla zahájena v dubnu roku 1872 v zahradě kapucínského kláštera. Vlaky tudy začaly jezdit už 1. ledna roku 1874 a tunel se se svými cca 300 metry délky stal nejnáročnější stavbou na celé trati. V blízkosti západního portálu tunelu byla postavena železniční stanice Litoměřice město, jakmile pak byla trať upravena na dvoukolejnou, přibyla železniční stanice se stejným názvem Litoměřice město kousek od východního portálu. Provoz trati byl kvůli nevyhovujícím podmínkám vzhledem k nárůstu dopravy ukončen v roce 1958, stejně jako provoz stanice u západního portálu.

Tuto železniční stanici zde najdete i dnes. I když na první pohled vypadá, jako byste si v ní mohli koupit lístek na vlak, tak tomu tak není. V budově dávno nesloužící svému účelu totiž vznikla kavárna s názvem odkazujícím právě na historii tohoto místa - Káva s párou. Přímo v železniční budově si tak můžete vychutnat šálek kávy nebo čaje a zakousnout něco sladkého.

-zja, es-

Osobně výlety testujeme a hledáme pro vás ty nejlepší!

MALÉ LITOMĚŘICE

Z terasy kavárny je pěkný výhled na portál tunelu nacházející se pod městskými hradbami a můžete si zde prohlédnout i parní lokomotivu (Krauss München). I když zrovna nebude tunel otevřený, tohle místo určitě stojí za návštěvu. Kousek od kavárny totiž najdete model "Malé Litoměřice" s replikami zdejších budov i malou železnicí s pojízdným vláčkem.

SUDOKU LEHKÉ

2				3		8	1	
		8			6		5	2
		5	1					9
	8	3						
4	5						8	7
						1	9	
5					7	9		
8	4		9			7		
	3	7		8				1

SUDOKU TĚŽKÉ

			5		1	8	4	
				6				3
				8	9	1	6	
8					2	7		
9		6				5		4
		2	1					8
	6	1	9	4				
5				2				
	9	4	3		8			

Doplňte prázdné bílé čtverečky tak, aby v každém sloupci, v každé řadě a v každé z 9 mřížek (o velikosti 3x3) byly obsaženy číslice od 1 do 9 a zároveň se neopakovaly.

POMŮCKA: AJÍ, AREG, BILD	PLEMENO PSA	1. DÍL TAJENKY	CHEM. ZN. SELENU	VŠEOBECNÁ ZDRAVOTNÍ POJIŠŤOVNA ZKR.	KAM po Česku	SVAZ AUTOMOTO-KLUBU ZKR.	POLNÍ PLOŠNÁ MÍRA	SOBOTA ZKR.	2. DÍL TAJENKY	LITÍM VYTVOŘIT
MINISTER. PRÁCE A SOCIÁL. VĚCÍ ZKR.					ČÁST NĚMECKA					
OŘEZÁNÍ					SOUZVUK TÓNŮ / MAĎAR ZASTAR.					
LUDOLFOVO ČÍSLO			AKADEMICKÝ TITUL / PRVNÍ NOV. SPOL. ZKR.					INIC. ZPĚV. LANGEROVÉ / SAHARSKÁ POUŠŤ		
ŽACÍ NÁSTROJ				INIC. HEREČ. KLUKOVÉ / ELIŠKA DOMÁCKÝ			MYS KOLUMBIE / OBRAZ NĚMECKY			
KAM po Česku	TAMTEN / VŘÍDEK V ÚSTECH HOVOR.					ANGLIČAN / KOVBOJSKÉ POTŘEBY				
DRUH PŘIPOJENÍ K INTER-NETU					SLEZINA LAT. / RASTR					ODVETY
FAKULTNÍ NEMOCNICE ZKR.			VÝPLŇ ZUBŮ / PŘEDLOŽKA							
NEUSPOŘÁ-DANÝ POHYB				ŘED. SILNIC A DÁLNIC / ASTROLOG. ZNAMENÍ				ŘÍDICÍ STŘEDISKO ZKR. / MÍSTO		
KAM po Česku	NÁRODNÍ PODNIK ZKR.	PLANETKA / ROŠŤÁK					CITOSLOVCE TIŠENÍ / INIC. ZPĚV. URBÁNKOVÉ			
NÁRODNÍ DIVADLO ZKR.			SPOJKA / PŘEDLOŽKA			POLÉVKOVÉ KNEDLÍČKY / OBRUBA OBRAZU				
HNUTÍ MLÁDEŽE					RUDOVLASÝ / UKAZOVACÍ ZÁJMENO					VELKÉ PYTLE
KAM po Česku	CHEM. ZN. RADIA / CITOSLOVCE ŠTĚKÁNÍ			ZVUK TROUBENÍ / PLOVOUCÍ KUS LEDU			TECH. PRŮP. ŽÁKŮ ZKR. / OZN. CITLI-VOSTI FILMU			
CHEM. ZN. HELIA			ROZDĚLO-VACÍ ZNA-MÉNKO / NEBO ANGL.					AUTONOMNÍ OBLAST ZKR. / CHEM. ZN. THALLIA		
POTRAT ZASTAR.						POHYB TÁGEM				
TITUL STA-ROEGYPT. VLÁDCŮ						DRAVÍ PTÁCI				

Terčino údolí je národní přírodní památka ležící na území Třeboňské a Budějovické pánve na ploše 138 ha. Jedná se o …(TAJENKA), založený roku 1756 na podnět hraběnky Terezie Buquoyové. Parkem vede naučná stezka v délce 5,5 kilometru.

I SPY

najdi všechny obrázky

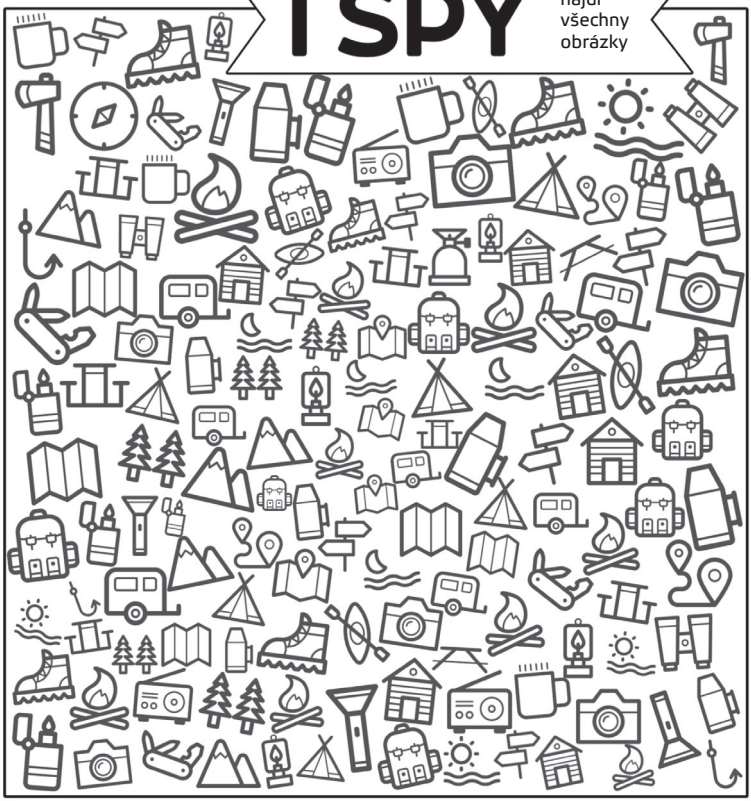

2 4 4 5 4 5 7 4 6 5

1 6 7 1 3 6 7 4 7 5

3 3 4 6 2 7 5 9 6 3

HÁDANKY

Odpovědi: 1/ Cesta. 2/ Jedno - zebra. Ostatní šli od vody.

1/ Co prochází městy, kopci nahoru a dolů, ale nepohybuje se?

2/ Na cestě k vodě potkala zebra proti sobě 6 žiraf. Každá žirafa měla na zádech 3 opice. Každá z opic měla na ramenou 2 ptáky. Kolik zvířat šlo k vodě?

OTOČTE ENTER NÁSLEDUJE

PŘÍLOHA DOMOVNÍČEK

ČERNÁ KACHNA: NECHLUBTE SE CIZÍM PEŘÍM

Píše: Joky
Kreslí: Igor

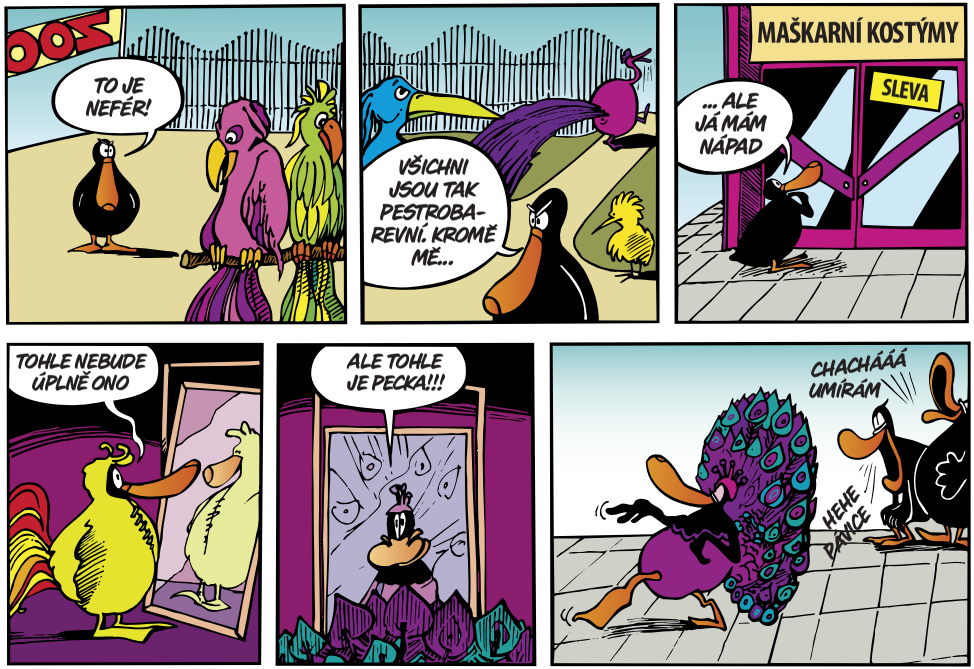

ZÁBAVA